

Entra a [www.acueducto.com.co](http://www.acueducto.com.co) haz clic en Servicios al Ciudadano y obtén información de los puntos de atención copia de la factura y realiza tu pago a través de internet.

116 Acueducto

Llámanos

En este periodo consumiste la misma cantidad de agua que en el anterior. Abre y descubre el detalle de tu pago y consumo ↓



!Nuestra relación con el agua tiene que cambiar y por eso la factura cambió! Visita [www.acueducto.com.co](http://www.acueducto.com.co) y conoce cómo navegar la nueva factura



Fecha esperada próxima factura: JUL/07/2025  
 Fecha y hora de expedición factura: ABR/29/2025 07:00:28  
 Fecha y hora de generación fact: ABR/29/2025 11:19:38

Pago oportuno MAY/16/2025  
 Suspensión MAY/21/2025

Periodo facturado FEB/09/2025  
 ABR/09/2025

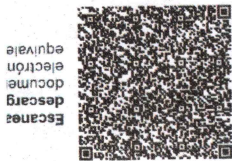

Escanea documento electrónico equivalente

12523718  
 Cuenta contrato  
 Num. de identificación de este predio  
 40052753312  
 Número para pagos  
 Número de esta factura  
 de servicios públicos

Para el reparto ZONA:1 CICLO: A1 RUTA:A11001A BIMESTR:

**!Hola!**

Factura a nombre de: GRADECO BUSINESS PLAZA GRADECO  
 Dirección del predio: AC 127 14 54 LC 103  
 Barrio: LA CAROLINA Localidad: USAQUEN  
 Dirección de correspondencia: [Empty]

Datos adicionales del predio  
 Clase de uso: Comercial  
 Estrato: 6  
 Unidades Habitacionales: 0  
 Unidades No Habitacionales: 1

Empresa de Acueducto y Alcantarillado de Bogotá-ESP  
 NIT. 899.999.094 - 1  
 Responsables: Usuarios del servicio: Clientes  
 Contribuyente: Administradores  
 Natascha Avendaño García  
 Representante Legal

DOCUMENTO EQUIVALENTE EL ECTRÓNICO

# ¡AGUAS!

CON LA SEGURIDAD

¡Juntos podemos cuidar el recurso hídrico!

Reporta el robo de agua.

Comunícate a través de la Acualinea 116 o en [www.acueducto.com.co](http://www.acueducto.com.co)

## Consejos de Renacua

para cuidar el agua

Recuerda que el agua no es infinita. Usa la lavadora con la carga completa y reduce tu consumo.

Cuidamos el agua para cuidar de ti.

### EL SUMIDERO NO ES BASURERO

Bota la basura en la caneca, no en la calle.

### Denuncia en la Línea 116

cualesquiera de las siguientes situaciones, así protegerás la disponibilidad de tus servicios públicos:

- El hurto o faltante de medidores, rejillas y tapas.
- Cajas o tapas levantadas o manipuladas.
- Manipulación de cajas, tapas, rejillas, medidores, hidrantes o centros de medición por parte de personal ajeno a la empresa.
- Cualquier otra actividad irregular que observes en la red de acueducto y alcantarillado.

El hurto reiterado de infraestructura atenta contra la disponibilidad permanente de agua y alcantarillado e incluso puede generar largas interrupciones en el servicio.

# Tu consumo en este período

En los periodos anteriores tu promedio de consumo fue 0



En este periodo consumiste la misma cantidad de agua que en el anterior.

Te explicamos tu consumo en botellas de 1 litro

En este período



Promedio al día



## Datos de la lectura de tu medidor

Lectura este período 1  
Lectura anterior 1  
Tu consumo este período 0

Facturado con Sin consumo  
Base promedio  
Descargue fuente alterna 0

## Para reducir tu consumo, recuerda:



Ducharte en 3 minutos para reducir tu consumo



Tener siempre un balde en la ducha para reusar el agua recogida



Cerrar la llave al enjabonar los platos

## Datos de tu medidor

Marca BAYLAN  
Serie 13735842

Tipo VELO015R160  
Diámetro pulgadas 1/2

## Tu cobro en este período

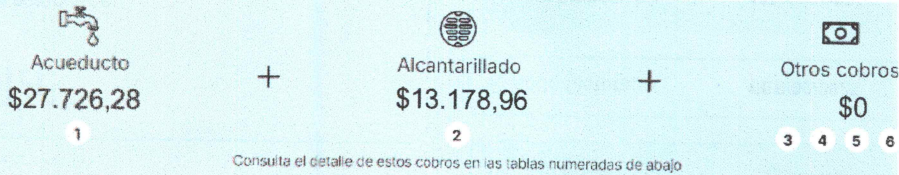

Escanea y paga virtual



Conoce puntos de pago virtuales o presenciales al final de la página

Total ingresos del período

Ingresos que la EAAB-ESP reporta a la DIAN en el periodo actual

= Total a pagar \$0

CUDE (Código Único de Documento Electrónico): a73f02621bd66f6195dab26ff1d95837bab805eed9643adeebd848437c594fe86b0c4905500a1e500b624b4de594

### Detalle de tu consumo este bimestre

1 Acueducto						2 Alcantarillado					
Cant. x	Valor unitario	Aporte (+) o Subsidio (-)**	Tarifa***	Total (Tarifa x Cant.)		Cant. x	Valor unitario	Aporte (+) o Subsidio (-)**	Tarifa***	Total (Tarifa x C.)	
Cargo fijo residencial (mes)											
Consumo residencial básico (m³)											
Consumo residencial superior básico (m³)											
Cargo fijo no residencial (mes)	2,00	\$9.242,14	\$9.242	\$13.863,21	\$27.726,28	2,00	\$4.392,98	50	\$4.393	\$6.589,48	
Consumo no residencial (m³)											
<b>Subtotal</b>		\$9.242			\$27.726,28			50	\$4.393	\$13.178,96	

\* Corresponde a consumos de hasta 11 m³ mensuales (22 m³ bimestrales). \*\* (-) Aporte: aplica para estratos 5, 6, comercial e industrial. (-) Subsidio: aplica para estratos 1, 2 o 3. \*\*\* La tarifa se determina a partir del valor unitario del cargo fijo o del consumo. Si aplica un subsidio, se descuenta un %; si hay un aporte, agrega un %.

### Tasas ambientales

Estos valores ya están incluidos en el consumo residencial básico y superior a básico. Ley 99 de 1993

Tarifa consumo básico (\$/m3)  
Tarifa consumo superior a básico (\$/m3)  
Total por consumo facturado

Tasa Uso (Acueducto)

\$42,81

\$0,00

\$0

Tasa Retributiva (Alcantarillado)

\$131,96

\$0,00

\$0

El Mínimo Vital es un beneficio donde el Distrito de Bogotá brinda un apoyo económico de hasta 6 m³ mensuales (12 m³ por cada periodo facturado) a los usuarios residenciales de los estratos 1 y 2. (Acuerdo 927 de 2022)

### 3 Otros conceptos

Concepto	Valor
Subtotal	0

### 4 Saldos anteriores

Concepto	Valor
Subtotal	

### 5 Conceptos financiados

Concepto	No. Cuota	Valor Cuota	Interés	Total	Saldo
Subtotal					

### Deudas en estudio

Concepto	Valor
Subtotal	\$0

### 6 Cobros a terceros

Concepto	Valor
Subtotal	\$0

Pagos por la página web, app y billeteras



Para quienes requieren desplazarse a corresponsales bancarios autorizados



Red CADE Consulta direcciones y horarios de atención en: [www.bogota.gov.co/servicios/cades](http://www.bogota.gov.co/servicios/cades)

La EAAB ESP sólo tiene convenios con los siguientes bancos: Davivienda, Scotiabank Colpatria, Caja Social, Itaú, Occidente, AV Villas, Bogotá, Susamaris y

### Acueducto y Alcantarillado

Valor a pagar

\$0

DOCUMENTO EQUIVALENTE ELECTRÓNICO

FACTURA DEL SERVICIO PÚBLICO No.

Señor cajero: Si en el desprendible de aseo aparece sello y sticker de reclamación, recibir solo Acueducto. (Este pago solo podrá efectuarse en Bancos y Red CADE, no podrá efectuarse en un corresponsal bancario).



(415)7707200485271(8020)400527533121(3900)000000000000