



EMPRESAS MUNICIPALES DE CALI E.I.C.E. E.S.P. Nit: 890.399.003-4  
 BLANCA NUBIA PEREZ RAMIREZ -  
 C.C./Nit 38863563  
 CL 16 100 A-93 APTO 03  
 CALI

EMCALI  
 ¡Siempre Juntos!

Ruta 134023 240  
 Ciclo 134  
 Mes Cuenta Febrero, 2025  
 Periodo Facturacion DIC 23 a ENE 22  
 Días Facturados 31  
 Estado de Cuenta No. 407761371  
 Fecha de Corte del Periodo de Facturación 2025-01-22



No. Pago  
 Electrónico  
**508972893**

FACTURA ELECTRÓNICA DE VENTA

8997725

CONTRATO

3328815

**TOTAL A PAGAR**

**\$ 16,387.00**

FECHA DE VENCIMIENTO

Febrero 24-2025

FECHA DE EXPEDICION

Febrero 06-2025 08:47:07

C

1/2

**1. TELEFONIA**

Tipo Producto	Linea Basica	CONCEPTOS	Cantidad Min	Valor Unitario	Valor Total	Subsidio	Total a Pagar
Uso	Comercial	Cargo Básico 2025-02			13,771.00		13,771.00
Plan Facturacion	PLAN BAJO	(-)Ajuste al Peso					.49
Teléfono	6023328815	Valor IVA 19%					2,616.49
Dir Instalación	CL 16 100 A-93 APTO 03	<b>TOTAL</b>					<b>\$16,387.00</b>

**ULTIMO PAGO**

Realizado el 2025-01-21  
 Por valor de \$16,387.00  
 Recibido en Banco De Bogota  
 Interés de mora 1.8700 %  
 Medio de Pago: Instrumento no definido Forma de Pago: Crédito

**TOTAL A PAGAR ESTE MES**

SubTotal Servicios EMCALI 13,770.51  
 + IVA 2,616.49  
 TOTAL OPERACIÓN MES 16,387.00  
 VALOR TOTAL 16,387.00  
**TOTAL A PAGAR \$ 16,387.00**

CUFE: b8cc88ab4cae9d8ce471e59a03ef49c793a3fa07727a6be2b613366562bf73c70eb9d3d85c64af4efbc525fcc6d78eb6 Fecha Generación: Febrero 06-2025 07:54:10

Resolución 18764075410076 - Fecha Inicio Vigencia 19-07-2024 23:59:59 - Fecha Fin Vigencia 19-01-2026 23:59:59 - Rango Inicio 8314727 - Rango Fin 30000000 - Número total de servicios:1

Carvajal Soluciones de Comunicación S.A.S. NIT. 800.096.812-8 4001815-4001810



EMCALI  
 ¡Siempre Juntos!

BLANCA NUBIA PEREZ RAMIREZ - CL 16 100 A-93 APTO 03

C.C./Nit 38863563  
 Mes Cuenta Febrero, 2025  
**EMPRESAS MUNICIPALES DE CALI E.I.C.E. E.S.P.**  
 Nit: 890.399.003-4  
 Gran Contribuyente DIAN  
 Responsable de IVA

No. Pago Electrónico

508972893

**TOTAL A PAGAR**

**\$ 16,387.00**

CONTRATO

3328815

FECHA DE VENCIMIENTO

Febrero 24-2025

Estado de Cuenta No.

407761371

FECHA DE EXPEDICION

Febrero 06-2025 08:47:07



(415)7707247180153(8020)000508972893(3902)00000001638700(96)20250224

VIGILADA POR:  
 SUPERINTENDENCIA DE  
 INDUSTRIA Y COMERCIO  
 Línea Gratuita Nacional:  
 01 8000 910165  
 info@sic.gov.co  
 Cra 13 No. 27-00 Piso 5 Bogota D.C. Colombia



“Sé el cambio que quieres ver en el mundo”

¡Para este 2025, te invitamos a pasarte a Factura Digital de EMCALI.

Escanea aquí



¡Más fácil, más rápido, más beneficios!

<p><b>CENTROS DE ATENCIÓN Y RECAUDO</b></p> <p><b>Pago con tarjeta de crédito</b> </p> <p><b>CALI 02</b> (Vipasa) AV. 3CN # 47AN - 18  <b>CALI 17</b> (Limonar) Cl. 13B # 64 - 00  <b>CALI 19</b> (El Cedro) Cra. 52 # 8 - 07  <b>AGUABLANCA</b> (CALI 14) Cra. 27 # 7BA - 18  <b>CAM</b> Torre EMCALI - piso 1  <b>CAES</b> Cra. 80 # 18 - 121  <b>PEÑÓN</b> Cra. 3 Oeste # 1 - 24  <b>YUMBO</b> Cl. 16 # 5 - 60  <b>COLÓN</b> Cl. 14 # 33 - 40  <b>VERSALLES</b> AV. Estación # SAN - 56  <b>VALLE DEL LILI</b> C.C. La 14 del Valle del Lili - L 7</p> <p><b>ATENCIÓN AL CLIENTE</b></p> <p><b>CALI 05</b> (La Rivera) Cra. 1D # 65 - 00  <b>CALI 07</b> (Alfonso López) Cl. 73 con Cra. 7M  <b>CALI 09</b> (Guayaquil) Cra. 16 # 15 - 79  <b>CALI 11</b> (San Carlos) Cra. 33A # 31A - 00  <b>CALI 12</b> (Nueva Floresta) Cl. 44 # 24C - 00  <b>CALI 15</b> (El Vallado) Cra. 41B con Cl. 50  <b>CALI 16</b> (La Unión) Cl. 38 # 41H - 00  <b>CALI 18</b> (Meléndez) Cl. 4 # 94 - 00  <b>CALI 20</b> (Siloé) Cra. 52 # 2 - 00</p> <p><b>LA ESTACIÓN</b> (Centro comercial) Cra. 1 # 36 - 00 - L 204 - 205. Torre B (Solo atención al cliente)  <b>COSMOCENTRO C.C.</b> Cosmocentro - L 283A (Solo atención al cliente)  <b>VALLE DEL LILI</b> C.C. La 14 del Valle del Lili - L 7  <b>PUERTO TEJADA</b> Cl. 17 # 19 - 02 (Solo atención)  <b>JAMUNDÍ</b> Cra. 10 # 12 - 18</p> <p><b>OTROS PUNTOS DE PAGO</b></p> <p><b>BANCOS:</b>  </p>	<p><b>ATENCIÓN RECAUDO</b></p> <p><b>Pago con tarjeta de crédito</b> </p> <p><b>CALI 04</b> (Manzanares) Cl. 44 # 1H - 44  <b>TEGUENDAMA</b> Cl. 6 # 47 - 00</p> <p><b>ATENCIÓN LOS SÁBADOS</b></p> <p><b>LA ESTACIÓN</b> (Centro comercial) Cra. 1 # 36 - 00 - L 204 - 205. Torre B (Solo atención al cliente)  <b>COSMOCENTRO C.C.</b> Cosmocentro - L 283A (Solo atención al cliente)  <b>VALLE DEL LILI</b> C.C. La 14 del Valle del Lili - L 7 (Atención y recaudo)  <b>CALI 02</b> (Vipasa) AV. 3CN # 47AN - 18 (Solo recaudo)  <b>CALI 04</b> (Manzanares) Cl. 44 # 1H - 44 (Solo recaudo)  <b>CALI 17</b> (Limonar) Cl. 13B # 64 - 00 (Solo recaudo)  <b>CALI 19</b> (El Cedro) Cra. 32 # 8 - 07 (Solo recaudo)  <b>CAM</b> Torre EMCALI - piso 1 (Solo recaudo)  <b>COLÓN</b> Cl. 14 # 33 - 40 (Solo recaudo)  <b>VERSALLES</b> AV. Estación # SAN - 56 (Solo recaudo)</p> <p><b>Nota:</b> Cerrados temporalmente para atención al cliente</p> <p><b>CALI 04</b> (Manzanares) Cl. 44 # 1H - 44 (Solo Recaudo)  <b>CALI 08</b> (Las Américas) Cl. 39 # 13 - 00</p> <p><b>GRANDES CLIENTES Y RECAUDO</b> </p> <p><b>VALLE DEL LILI</b> C.C. La 14 del Valle del Lili - L 7  <b>VERSALLES</b> AV. Estación # SAN - 56</p> <p>Atención Personalizada para Grandes Clientes, Administradores de Unidades Residenciales, Representantes de Constructoras, Asesores Comerciales y Clientes Oficiales, solicitando cita previa por el 177, opción 7.</p>	<p><b>ATENCIÓN TELEFÓNICA</b></p> <p><b>PARA COMUNICARTE DESDE:</b>  Fijo Emcali: <b>177</b>  Fijo otro operador/otra ciudad: <b>(602) 524 0177</b>  Fuera del país: <b>+57 (602) + 524 0177</b></p> <p>Recuerda que puedes presentar tus Peticiones, Quejas y Reclamos en nuestra página <a href="http://www.emcali.com.co">web: www.emcali.com.co</a> o en el link <b>Centro de Atención Virtual 177.</b></p> <p><b>PARA QUE NADIE INTERRUMPA TUS SERVICIOS, DENUNCIA</b></p> <p>El hurto de infraestructura te puede dejar sin servicio público (Acueducto, Alcantarillado, Energía y Telecomunicaciones) por tiempo indefinido. Corta los delincuentes antes de que ellos te corten el servicio.</p> <p>Resolución SSPD-20071300006525 de 2007  <b>LÍNEAS DE SEGURIDAD</b>  <b>(602) 325 0000 - (602) 899 5302- (602) 899 5306</b></p> <p>Actualiza tus datos con EMCALI en la página Web <a href="http://www.emcali.com.co">www.emcali.com.co</a> enlace "actualizar datos" link <a href="https://www.emcali.com.co/atencion-al-usuario/actualiza-datos">https://www.emcali.com.co/atencion-al-usuario/actualiza-datos</a> o solicitar que se acerquen al Centro de atención más cercano a su predio con el certificado de tradición y/o recibo predial.</p> <p><b>SÍGUENOS EN NUESTRAS REDES SOCIALES</b></p> <p>Facebook X Instagram Threads YouTube TikTok    <b>EMCALIoficial</b></p>	<p><b>RESPONSABILIDAD DE GARANTIZAR LA SEGURIDAD DE LAS INSTALACIONES O ACOMETIDAS INTERNAS</b></p> <p>Se informa a todos nuestros usuarios y suscriptores de Telefonía Pública Básica Conmutada que como mecanismo antifraude es de su responsabilidad garantizar la seguridad de sus instalaciones o acometidas internas.</p> <p>(Circular Externa Conjunta 011 de Agosto 2001, Numeral 4.4.2.)</p> <p><b>NUEVO RÉGIMEN DE PROTECCIÓN A USUARIOS DE SERVICIOS DE COMUNICACIONES</b></p> <p>Señor usuario, desde el 18 de mayo de 2011, existe un nuevo régimen de protección de sus derechos, detallado por la Comisión de Regulación de Comunicaciones, el cual podrá consultar ingresando a nuestra página web a través del siguiente enlace: <a href="http://www.emcali.com.co">www.emcali.com.co</a> / <b>botón Nuevo Régimen de Protección de Usuario</b>, o en <b>nuestras oficinas físicas de atención al usuario</b>, o en nuestras oficinas físicas de atención al usuario.</p>
<p><b>OTROS:</b></p> <p> </p> <p>Consulta y paga en línea tu factura por internet en <a href="http://www.emcali.com.co">www.emcali.com.co</a></p>		<p> Línea Gratuita Nacional: 01-8000-919278  atencioncliente@emcali.gov.co  Calle 59 A bis No. 5 - 53  Edificio Link Siete Sesenta Piso 9 Bogotá D.C.</p>	

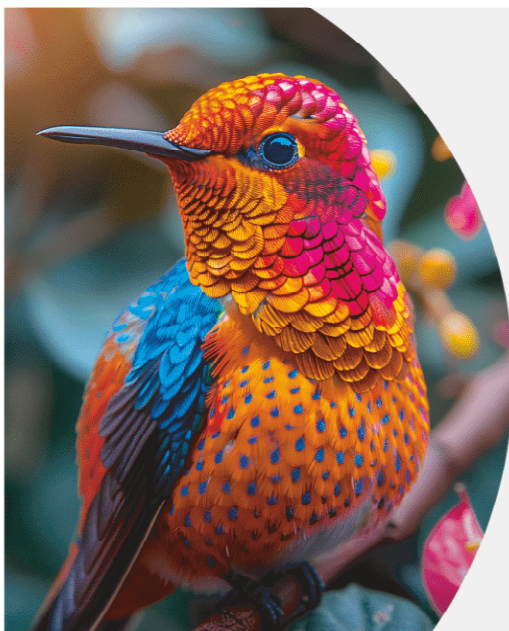

La tångara multicolor embajadora de EMCALI, con sus vibrantes colores, nos inspira a cuidar la biodiversidad y a seguir comprometidos con el medio ambiente. Juntos, construimos un futuro más verde y sostenible.



¡EMCALI, Siempre Juntos!

