

**SOportes DE LEGALIZACION PLAN PORTEROS
SEDE BARRANQUILLA
CIUDADES: CARTAGENA Y BARRANQUILLA**

**28/03/2025
CAJA MENOR Y NEQUI
\$60.000
POR CONTACTOS EN LA UNIDAD**

**RECIBO DE
CAJA MENOR**

Imorfil

Ciudad Barranquilla	28	03	2025	No
Pagado a	Vieys Acuña del Toro			\$ 60,000
Concepto	Vigilante por B.F. de las consellerías 65 y 33 y siempre en este punto contacto de posibles clientes y nuevos consellerías			
Valor (en letras)	Pagado a Nequi no → 3017385429 Seisenta mil pesos			
Código	Firma de recibido			
Aprobado	CC <input checked="" type="checkbox"/> NIT <input type="checkbox"/> No 55308009 Vieys Acuña del Toro			

¡Pago exitoso!



¡Escanea este QR con Nequi para verificar tu pago al instante!

Para	Deisy Gale
¿Cuánto?	\$ 60.000,00
Número Nequi	301 738 5427
Fecha	28 de marzo de 2025 a las 12:50 p. m.
Referencia	M5853085
¿De dónde salió la plata?	Disponible

Listo

28/03/2025
CAJA MENOR Y NEQUI
\$30.000
POR CONTACTOS EN LA UNIDAD

RECIBO DE CAJA MENOR
morffil

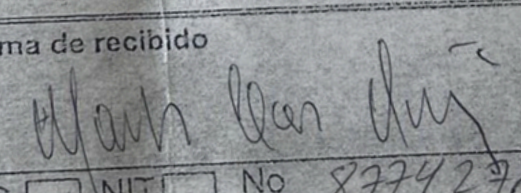
Ciudad	Barranquilla	28	03	2025	No
		Día	Mes	Año	
Pagado a	Marlon Jose Cera Nuñez				\$ 30,000
Concepto	Se le pago por gestionar clientes y prospecto de captación del Conjunto Residencial Florencia - Miramar				
	pagado a la cuenta de Nequi → 3232321481				
Valor (en letras)	Tricenta mil pesos colombianos				
Código	Firma de recibido				
Aprobado					
	CC <input checked="" type="checkbox"/>	NIT <input type="checkbox"/>	No	8774278	

1:49 75

Detalle del movimiento

✓ ¡Pago exitoso!



¡Escanea este QR con Nequi para verificar tu pago al instante!

Para	Marlon Cera
¿Cuánto?	\$ 30.000,00
Número Nequi	323 232 1481
Fecha	28 de marzo de 2025 a las 01:48 p. m.
Referencia	M8511722
¿De dónde salió la plata?	Disponible

Listo

29/03/2025
REFRIGEROS PLAN PORTERO
SOPORTE DE PAGO
MAKRO
\$219.116



29/03/2025
REFRIGEROS PLAN PORTERO
SOPORTE DE PAGO
D1
\$9650

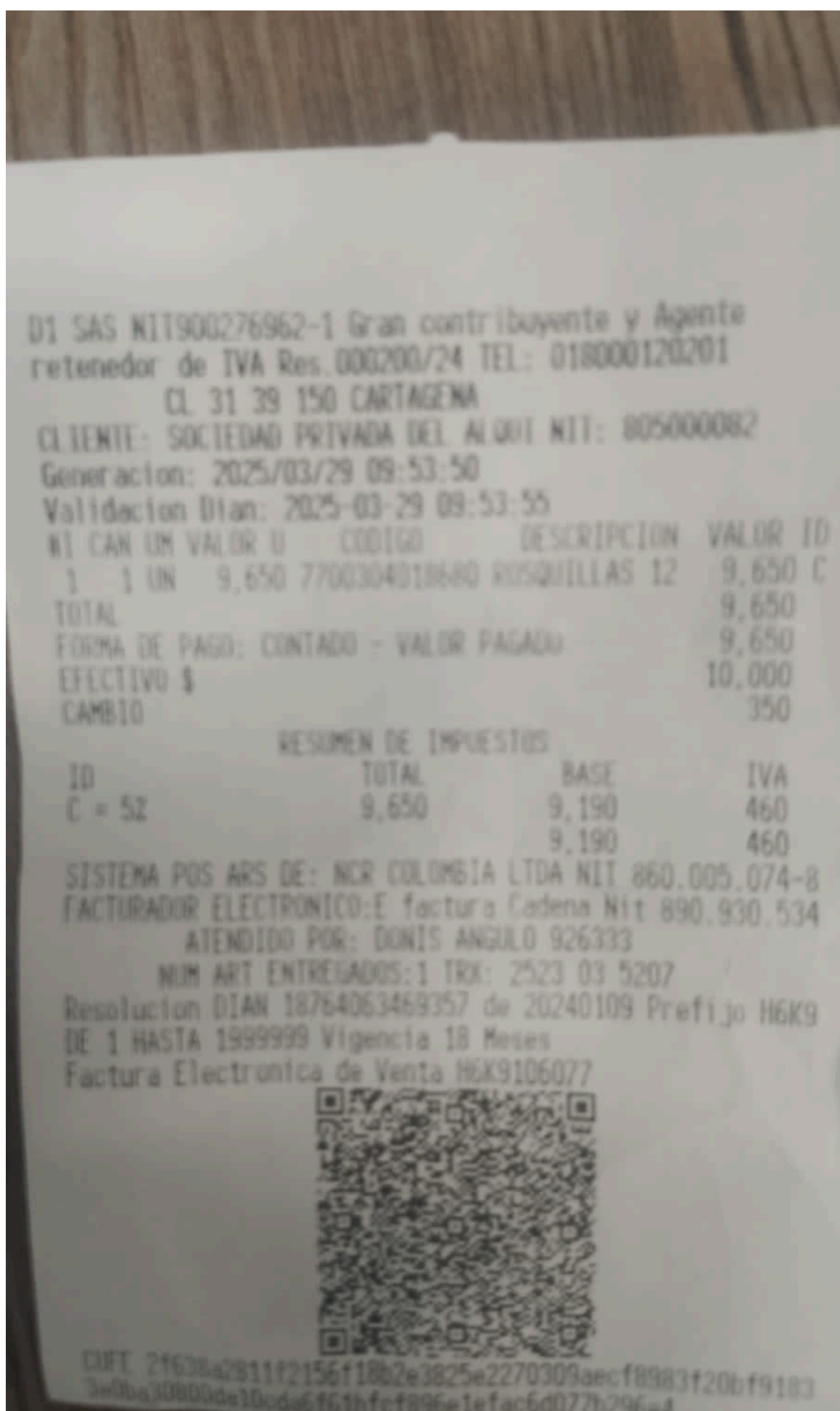

29/03/2025
REFRIGEROS PLAN PORTERO
SOPORTE DE PAGO
D1
\$91370

D1 SAS NIT900276962-1 Gran contribuyente y Agente
retenedor de IVA Res.000200/24 TEL: 018000120201
CL 31 39 150 CARTAGENA

CLIENTE: SOCIEDAD PRIVADA DEL ALQUI NIT: 805000082

Generacion: 2025/03/29 09:43:50

Validacion Dian: 2025-03-29 09:43:55

#I	CAN	UM	VALOR U	CODIGO	DESCRIPCION	VALOR	ID
1	4	UN	10,490	7700304604944	PASABOCAS SUR	41,960	A
2	9	UN	5,490	1003003017166	REFRESCOS 6 U	49,410	A
TOTAL						91,370	
AJUSTE VUELTAS EXACTAS \$						-20	
FORMA DE PAGO: CONTADO - VALOR PAGADO						91,350	
EFECTIVO \$						100,000	
CAMBIO						8,650	

RESUMEN DE IMPUESTOS

ID	TOTAL	BASE	IVA
A = 19%	91,370	76,782	14,588
		76,782	14,588

SISTEMA POS ARS DE: NCR COLOMBIA LTDA NIT 860.005.074-8
FACTURADOR ELECTRONICO:E factura Cadena Nit 890.930.534
ATENDIDO POR: DONIS ANGULO 926333

NUM ART ENTREGADOS:13 TRX: 2523 03 5192

Resolucion DIAN 18764063469357 de 20240109 Prefijo H6K9
DE 1 HASTA 1999999 Vigencia 18 Meses
Factura Electronica de Venta H6K9106063



CUFE 89f4cec9dc84405ed8eeac8cc9f024bc0785b1bb02bf8c64e0
76d3c9a00b2c71cdb2e9ab741244e3aba98c6

2/04/2025
MERIENDA PORTEROS
DIDI
\$28150

Llegada estimada: 4:14 PM

Granizado Md + ... \$13.500	Combo 2 Nevad... \$28.640	Nevado de ... \$17.500	Combo 2 N \$28.640
---------------------------------------	-------------------------------------	----------------------------------	------------------------------

Detalles del pedido

Calle 65 Street Food - Miramar

[Ver más](#) ▾

x2	Combo-Chicken Burger	\$25.740
		\$66.000

Zona de promos

Tarifa art. **\$25.740**

Total en artículos \$66.000

Ahorro **-\$40.260**

Tarifa de entrega **\$0**

Tarifa de entrega \$1.800

Promos de entrega **-\$1.800**

Otros cargos **\$2.416**

Tarifa de servicio \$1.416

Propina \$1.000

Total **\$28.156**

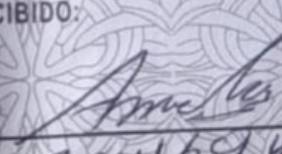

03/04/25
CONTACTO PLAN PORTERO
SOPORTE DE PAGO Y CAJA MENOR
CONTACTO DE PROPIETARIO
\$30000

FECHA:	DIA	MES	AÑO	Nº
	3	04	25	1041694050
PAGADO A:	Andy Portacio			\$30.000
POR CONCEPTO DE:	Bono Alimenticio			
	Plan Portero Esmeraldas			
	Alameda.			
VALOR (en letras)				
CÓDIGO:	FIRMA DE RECIBIDO:			
APROBADO:				
	C.C. O NIT 1041694050			



03/04/2025
REFRIGERIO PLAN PORTERO
SOPORTE DE PAGO Y CAJA
CONTACTO DE PROPIETARIO
\$95000

