



ENEL COLOMBIA S.A. E.S.P.  
NIT: 860.063.875-8  
Calle 93 No. 13 - 45 Piso 1



Para pagos y consultas  
tu número de cliente es:

1951590-7

DOCUMENTO EQUIVALENTE ELECTRONICO No. 360576167-0

CLIENTE

ALEROS DE LA SABANA

DG 13 NO 3 40 LC 133  
LOCAL 133  
CHIA - CHA.A



17 832 9267 / 1577470

**¡IMPORTANTE!**  
Te encuentras con facturas pendientes por pagar.  
**Evita sobrecostos y cobros jurídicos pagando inmediatamente.**

COMPORTAMIENTO CONSUMO

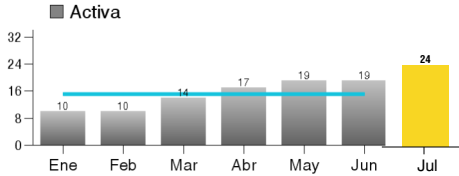

VALOR kWh APLICADO  
\$836,28

CONSUMO DIARIO:  
0,80 kWh

VALOR DIARIO:  
\$803

PERÍODO FACTURADO:  
19 JUN/2025 A 18 JUL/2025

DÍAS FACTURADOS:  
30

CONSUMO MES  
24 kWh

CONSUMO PROMEDIO  
ULTIMOS 6 MESES:  
15 kWh



Este mes tuvimos acceso a la LECTURA DE TU MEDIDOR y tu CONSUMO presenta una variación. Encuentra las posibles causas y tips de consumo en [www.enel.com.co](http://www.enel.com.co)



INFORMACION DE LA CUENTA

CLASE DE SERVICIO: Comercial  
ESTRATO: 0  
CARGA kW: 2,00  
FACTOR: 1  
RUTA REPARTO: 50008178329267  
RUTA LECTURA: 58178320279  
MANZANA DE LECTURA: MS75U00176  
MARCA - No MEDIDOR: 1577470  
SUBCLASE: Básica

CALIDAD DEL SERVICIO

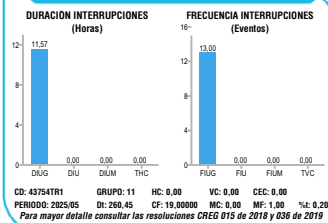

USO EFICIENTE DE LA ENERGÍA

Cuando salgas de viaje recuerda desconectar tus electrodomésticos para reducir el consumo de energía.

¿CÓMO PAGAR TU FACTURA?

Grid of payment options including: Corresponsales Bancarios (CONRED, refácil, Reval, etc.), Red Distrital (RED CADE), Centros de Servicio (Almacenes de Cadena), and Billettera Virtual (MOVIE, Nequi, etc.).

Si pagas en un corresponsal bancario, exige el dispensable del catálogo. El sello del corresponsal no es un soporte válido en caso de reclamo.

COMPONENTES TARIFARIOS / Componentes del costo: Vigencia: JUN/2025  
G: \$272,06 T: \$54,69 D: \$299,85 CV: \$77,12 PR: \$55,43 R: \$77,13 CF: \$0,00 / \$836,28 Costo kWh Mes

CONTÁCTANOS

Contact information including: Trámite y solicitudes, Chat de servicio, 316 890 6003 (Elierra Bot o paso Asesor), Enel Colombia @EnelClientesCO, App Enel Clientes Colombia, Energía Servicio al Cliente, Emergencias 115 (Gratuito las 24 horas), Denuncias 801.5140055, and Defensor del Cliente.

Regístrate en factura electrónica y obtén:

Documento equivalente electrónico con requisitos de la DIAN. Mismas datos de tarifa, consumo y otros cobros. Pago disponible en canales virtuales y físicos. Regístrate escaneando este código.

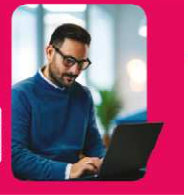

Comparte lo mejor de tu energía a quienes lo necesitan. Puedes realizar tus donaciones en: [www.enelxstore.com/co/es](http://www.enelxstore.com/co/es) sección "Comparto mi energía". Aporte sugerido: \$2.408



FECHA GENERACIÓN: 23/07/2025 00:23:06  
FECHA EXPEDICIÓN: 23/07/2025 15:46:48

CUIDE: f6b100273c429b3c6894920a5b2c39f8dc17a4c53a54342cf82f8588581698284294f0d122562b146454e12c0e694959



**Total  
Energía**  
\$43.420

+



**Portafolio  
Enel X**  
\$0

=



**Total a  
Pagar**  
\$43.420

**PAGO OPORTUNO  
INMEDIATO**

**FECHA DE SUSPENSIÓN** ⓘ  
**SUSPENSION**

**ENERGÍA**

NÚMERO DE CUENTA: 1951590-7

PRÓXIMA FECHA DE LECTURA: 20 AGO /2025

Tipo de Lectura: Real

Situación encontrada: Normal

CALCULO CONSUMO DE ENERGIA	Lectura Actual	-	Lectura Anterior	=	Diferencia de lecturas	X	Factor	=	Energía Consumida kWh	Energía Facturada kWh	X	Valor Unitario	=	Valor Facturado
ENERGIA ACTIVA FP	16.229		16.205		24		1		24	24		\$836,28		\$20.071
ENERGIA REACTIVA	0		0		0		0		0	0		\$299,85		\$0
CONTRIBUCION APOORTE DEL 20.00 % DEL VALOR FACTURADO														\$4.014
<b>ESTE MES LA ENERGIA QUE DISFRUTASTE, TE COSTO \$803 DIARIOS</b>														<b>SUBTOTAL: \$24.085</b>

**Otros cobros asociados a energía**

SALDO ANTERIOR	\$18.228
ALUMBRADO PUBLICO ART 19.1 PAR	\$1.105
Ajustes a la decena	\$2
<b>SUBTOTAL:</b>	<b>\$19.335</b>

Consumos + Otros cobros asociados a energía **1** **TOTAL ENERGÍA:** \$43.420**Otros cobros de productos y servicios**

Te invitamos a consultar el detalle de tus productos y servicios a través de la APP, tu Sucursal Online en la página web o inscribiéndote a FACTURA VIRTUAL desde [www.enel.com.co](http://www.enel.com.co) en la sección Personas.

Productos y servicios diferentes a los servicios de energía y aseo **2** **TOTAL OTROS:** \$0

**!** Ten en cuenta la fecha de PAGO OPORTUNO para no generar intereses de mora y la FECHA DE SUSPENSIÓN a partir de la cual se suspenderá el servicio en caso de no pago. Por lo anterior y de acuerdo con los costos publicados en el pliego tarifario, el costo por concepto de reconexión es hasta de \$111.764

Informamos que de no realizar el pago de sus obligaciones Crédito Fácil CODENSA en la fecha de PAGO OPORTUNO, éstas entrarán en mora, ante lo cual se realiza reporte negativo a las bases de información Financiera y cobro por gastos de cobranza si la mora supera 15 días y se realiza gestión de cobro.

ESTIMADO CLIENTE: La tarifa final es de: \$836,28

## El poder de cuidar a más personas empieza contigo.

Afíliate a los **planes de Asistencias premium + Adicionales** de **Enel X** y protege hasta dos personas más de tu núcleo familiar básico.

Habla con un asesor llamando al:

**(601) 7447474 opción 1**

o ingresa a: [enelxstore.com/co](http://enelxstore.com/co)

Las asistencias ofrecidas a los clientes de enel son prestadas por AXA Asistencia Colombia S.A. Nit 800.244.309-1, Enel X es una línea de negocios de Enel Colombia S.A. E.S.P. Enel Colombia S.A. E.S.P. entidad vigilada por la Superintendencia de Servicios Públicos Domiciliarios. Las pólizas incluidas como beneficio adicional en el plan de asistencia es cubierta por Zurich Colombia Seguros S.A.



Documento Equivalente Electrónico No.  
360576167-0



(415)7707209914253(8020)01195159073605761670(3900)0000000043420

**PAGO OPORTUNO  
INMEDIATO**

**TOTAL A PAGAR  
\$43.420**