



Para pagos y consultas  
tu número de cliente es:

**7037012-2**

FACTURA DE SERVICIOS PUBLICOS No. 156054734-3

**CLIENTE**

**GRADECO CONSTRUCCIONES SA**

CL 127 NO 14 54 PI 2 AM 1 LOCAL SV 103  
PISO 2 AM 1 LOCAL SV 103  
BOGOTA, D.C. - LA CAROLINA



06 601 7809 / 118-1811079

**COMPORTAMIENTO CONSUMO**

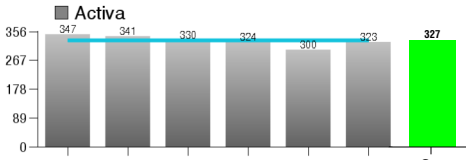

**VALOR kWh APLICADO**  
\$846,20

**CONSUMO DIARIO:**  
10,22 kWh

**VALOR DIARIO:**  
\$10.377

**PERÍODO FACTURADO:**  
03 AGO/2024 A 03 SEP/2024

**DIÁS FACTURADOS:** 32

**CONSUMO MES**  
327 kWh

**CONSUMO PROMEDIO**  
ULTIMOS 6 MESES:  
328 kWh

¡Este mes tuvimos acceso a la **LECTURA DE TU MEDIDOR** y tu **CONSUMO** de energía se encuentra dentro de lo habitual!

**INFORMACION DE LA CUENTA**

**CLASE DE SERVICIO:** Comercial  
**ESTRATO:** 0  
**CARGA kW:** 9,00  
**FACTOR:** 1  
**RUTA REPARTO:** 30006066017809  
**RUTA LECTURA:** 36066020169  
**MANZANA DE LECTURA:** MS00840303  
**MEDIDOR NO:** 118-18111079  
**MEDIDOR NO:** 118-18111079

**CALIDAD DEL SERVICIO**

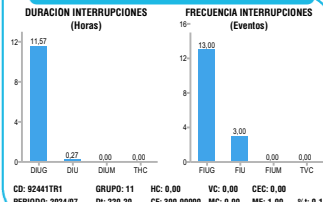

**USO EFICIENTE DE LA ENERGÍA**

Es importante que apagues por completo todos los dispositivos que no vas a usar, si no se pueden apagar te recomendamos configurar en modo ahorro de energía.

**CONTÁCTANOS**

Trámites y solicitudes: [enel.com.co/es/personas/indicaciones](http://enel.com.co/es/personas/indicaciones)  
Chat de servicio en: [enel.com.co/es/personas/chat-de-atencion](http://enel.com.co/es/personas/chat-de-atencion)  
316 860 6003 (Elena Bot o Pasa Asesor)

**Regístrate gratis**  
Zona privada de la página Web  
App Enel Clientes Colombia

**ENERGÍA SERVICIO AL CLIENTE**  
Bogotá, Sabana y Cundinamarca  
601 5 115 115

**EMERGENCIAS**  
115 Gratuito las 24 horas.

**DENUNCIAS**  
601 5140055  
denuncias@enel.com

**DEFENSOR DEL CLIENTE**  
<https://www.enel.com.co/es/personas/defensor-cliente.html>  
defensor@enel.com

**¿CÓMO PAGAR TU FACTURA?**

**Medios virtuales de Pago**  
APP Banco, Internet, Teléfono Banco, Débito Automático, Cajero Electrónico, APP Enel Clientes Colombia, Botón de Pago Online, Botón de Pago Bancolombia

**Billetera Virtual**  
MOVII, NEQUI, tpega, Rappi pay, DAVIVIATA

**Corresponsales Bancarios**  
CONRED, refácil, Sefecty, FIDUCIA, Bancolombia, El servicio de calidad de Colombia, MOVIREB, puntored

**Red Distrital**  
RED CADE

**Centros de Servicio**  
enel

**Código QR**  
Almacenes de Cadena: JUMBO, Metro

**PUNTOS DE ATENCIÓN ASEO**

PROMOAMBIENTAL DISTRITO S.A.S E.S.P. TV 4 No. 51A-25  
LIMPIEZA METROPOLITANA S.A. E.S.P. Carrera 56 # 9-17 Local 02  
CIUDAD LIMPIA BOGOTÁ S.A. E.S.P. Avenida Boyacá # 6 B - 20  
BOGOTÁ LIMPIA S.A.S. E.S.P. Carrera 69 No. 80 -27/45 Local 4  
AREA LIMPIA DISTRITO CAPITAL S.A.S. E.S.P. Calle 129 # 54-38/40 Local 123-124  
Línea de servicio al cliente 110

Comparte lo mejor de tu energía a quienes lo necesitan.  
Puedes realizar tus donaciones en: [www.enelstore.com/co/es/seccion](http://www.enelstore.com/co/es/seccion) "Comparto mi energía"  
Aporte sugerido: \$33.204

Si pagas en un corresponsal bancario, exige el desprendible del datáfono. El sello del corresponsal no es un soporte válido en caso de reclamo.

**COMPONENTES TARIFARIOS / Componentes del costo:** Vigencia: AGO/2024  
G: \$324,76 T: \$57,14 D: \$265,55 CV: \$104,29 PR: \$63,42 R: \$31,04 CF: \$0,00 / \$846,20 Costo kWh Mes

GRUPO: 11 CIRCUITO: US28-92441TR1 - NIVEL DE TENSION: PROPIEDAD: Empresa

ACTIVIDAD ECONOMICA 3514 Comercialización de Energía Eléctrica Tarifa 11,04 por mil. Somos autoretendores según Resolución No. 0547 de 25 de enero 2002. IVA Régimen Común CUMPLIMIENTO RESOLUCION CREG 015 DE 1999.

Sobre el contenido de la presente factura el Cliente cuenta con los mecanismos de defensa previstos en la Ley 142 de 1994, y podrá hacer uso de éstos antes de la fecha señalada para pago oportuno. Para mayor información comunicarse al (601) 5 115 115, fuera de Bogotá al 01 8000 912 115, o en nuestros Centros de Servicio al Cliente. Operador de red: ENEL COLOMBIA S.A. E.S.P. Somos grandes contribuyentes según resolución No 9061 de 10 de diciembre de 2020.

"Sobre el acto de suspensión procede el recurso de reposición y el subsidio de apelación, el cual deberá presentarse ante la Empresa previa a la suspensión del servicio."

Esta factura de cobro presta mérito ejecutivo de conformidad con el Artículo 130 de la Ley 142 1994

En cumplimiento de la resolución CREG 156111 consultar [www.enel.com.co](http://www.enel.com.co)  
**IMPORTANTE:** En cumplimiento de la resolución CREG 038 de 2014, la cual modificó el Código de Medida, se establecieron obligaciones, actividades y responsabilidades asignadas a ENEL COLOMBIA S.A. E.S.P. y sus usuarios. Para obtener mayor información, te invitamos a consultarlas en nuestra página web [www.enel.com.co](http://www.enel.com.co) o comunicarte a la línea (601) 5 115 115, fuera de Bogotá al 01 8000 912 115, o en nuestros Centros de Servicio al Cliente.

ENEL COLOMBIA S.A. ESP presta el servicio de recado para terceros a través de la factura del servicio público domiciliario de energía eléctrica (Encargos de Cobranza), de acuerdo con la aprobación expresa emitida por el cliente para el uso de la factura como canal de recado. ENEL COLOMBIA S.A. ESP no es responsable por el servicio que prestan los terceros, ni por los valores facturados. Para mayor información relacionada con estos aspectos, por favor dirigirse a los canales de atención definidos por cada Empresa.

El prestador del servicio de comercialización y distribución de energía eléctrica y de productos y servicios de valor agregado es ENEL COLOMBIA S.A. E.S.P. NIT. 860.063.875-8. Entidad vigilada por la Superintendencia de Servicios Públicos Domiciliarios.

FECHA EXPEDICIÓN:  
06/09/2024



**1**  
Total Energía  
\$332.050

+



**2**  
Portafolio Enel X  
\$0

+



**3**  
Total Aseo  
\$57.410

=



Total a Pagar  
\$389.460

**PAGO OPORTUNO**  
17 SEP /2024

**FECHA DE SUSPENSIÓN** ⓘ  
19 SEP/2024

**ENERGÍA**

NÚMERO DE CUENTA: 7037012-2

PRÓXIMA FECHA DE LECTURA: 03 OCT /2024

**Tipo de Lectura: Real** **Situación encontrada: Normal**

CALCULO CONSUMO DE ENERGIA	Lectura Actual	-	Lectura Anterior	=	Diferencia de lecturas	X	Factor	=	Energía Consumida kWh	Energía Facturada kWh	X	Valor Unitario	=	Valor Facturado
ENERGIA ACTIVA FP	20.323		19.996		327		1		327	327		\$846,20		\$276.707
ENERGIA REACTIVA	126		125		1		1		1	0		\$265,55		\$0
CONTRIBUCION APOORTE DEL 20.00 % DEL VALOR FACTURADO													\$55.341	
<b>ESTE MES LA ENERGIA QUE DISFRUTASTE, TE COSTO \$10.377 DIARIOS</b>													<b>SUBTOTAL: \$332.048</b>	

**Otros cobros asociados a energía**

Ajustes a la decena	\$2
<b>SUBTOTAL:</b>	<b>\$2</b>

Consumos + Otros cobros asociados a energía
**1** TOTAL ENERGÍA: \$332.050

**Otros cobros de productos y servicios**



Te invitamos a consultar el detalle de tus productos y servicios a través de la APP, tu Sucursal Online en la página web o inscribiéndote a FACTURA VIRTUAL desde [www.enel.com.co](http://www.enel.com.co) en la sección Personas.

Productos y servicios diferentes a los servicios de energía y aseo
**2** TOTAL OTROS: \$0

**!** Ten en cuenta la fecha de PAGO OPORTUNO para no generar intereses de mora y la FECHA DE SUSPENSIÓN a partir de la cual se suspenderá el servicio en caso de no pago. Por lo anterior y de acuerdo con los costos publicados en el pliego tarifario, el costo por concepto de reconexión es hasta de \$92.702

Informamos que de no realizar el pago de sus obligaciones Crédito Fácil CODENSA en la fecha de PAGO OPORTUNO, éstas entrarán en mora, ante lo cual se realiza reporte negativo a las bases de información Financiera y cobro por gastos de cobranza si la mora supera 15 días y se realiza gestión de cobro.

ESTIMADO CLIENTE: La tarifa final es de: \$846,20



Promoambiental Distrito S.A.S. ESP

PRESTADOR: PROMOAMBIENTAL DISTRITO SAS ESP

ASE No. 1 NIT: 901145808-5

**NÚMERO PARA CUALQUIER CONSULTA**

CUENTA CONTRATO: 70169548 días LIQUIDADOS

FACTURA DE SERVICIOS PÚBLICOS NO.: 156054734-3 31

PERIODO DE FACTURACIÓN: 01.08.2024 a 31.08.2024

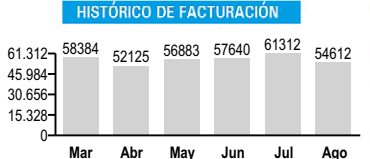

**ESTADO DE CUENTA**

CONCEPTO	VALOR
ASEO - SERVICIO NO RESIDENCIAL	\$36.888
ASEO - CONTRIBUCIÓN NO RESIDENTE	\$18.444
ASEO - AJUSTE A LA DECENA DEBI	\$2
ASEO - RELIQUIDACIÓN APROVECHA	\$2.076

**DATOS DEL USUARIO**

TIPO PRODUCTOR: Pequ. Prod. Comercial

VOLUMEN: 0.0000 ESTRATO: 6

DENSIDAD: 0.20 FREC. RECOLECCIÓN: 3

% PARTICIPACIÓN: 0% FREC. BARRIDO: 3

UNIDADES	Ocupadas	Desocupadas
Residenciales	0	0
No residenciales	1	0

**COSTOS PARA TARIFAS**

COSTO FIJO TOTAL:	COSTO VARIABLE NO APROVECHABLE:	VALOR BASE APROVECHABLE:
\$17.888,25	\$12.157,26	\$150.736,65

**TONELADAS POR SUSCRIPTOR**

BARRIDO:	0.00259141
LIMPIEZA URBANA:	0.00095049
RECHAZO DEL APROVECHAMIENTO:	0.00002389
EFFECTIVAMENTE APROVECHADAS:	0.04539213
RESIDUOS NO APROVECHABLES:	0.00
AFORO NO APROVECHABLE	0.00

**MESES EN MORA** 0

**3** TOTAL ASEO: \$57.410

APORTE NO RESIDENCIAL	50%
APORTE RESIDENCIAL	0%
SUBSIDIO	0%

**MENSAJES DE INTERÉS**

En cumplimiento de la Circular Conjunta 01 del 04 de agosto de 2021 de la SSPD y la CRA, se realizaron reliquidaciones en la tarifa de aprovechamiento, que pueden ocasionar incrementos en el valor del servicio.

\*Somos grandes contribuyentes según resolución No. 012220 del 26 de diciembre de 2022. Actividad económica 3811 recolección de desechos no peligrosos, tarifa 9,66 por mil.\*

**NÚMERO DE CLIENTE**  
7037012-2

Factura de Servicios Públicos No.  
156054734-3



(415)7707209914253(8020)01703701221560547343(3900)0000000389460

**PAGO OPORTUNO**  
17 SEP /2024

**TOTAL A PAGAR**  
\$389.460