



EMPRESAS MUNICIPALES DE CALI E.I.C.E. E.S.P. Nit: 890.399.003-4
ARQUIMEDES ANGULO
 C.C./Nit SIENA128856
 AV 5 A NORTE 22-40
 CALI



No. Pago
 Electrónico
508911653

Ruta 6002 38070
 Ciclo 6
 Mes Cuenta Febrero, 2025
 Periodo Facturacion DIC 25 a ENE 23
 Dias Facturados 30
 Estado de Cuenta No. 407667812
 Nro. Predial Nal. 760010100020900550003000000003

DOCUMENTO EQUIVALENTE
 ELECTRONICO
 CONTRATO

2707631

129286

TOTAL A PAGAR \$ 977,894.00

FECHA DE VENCIMIENTO Febrero 18-2025

FECHA DE EXPEDICION Febrero 06-2025 03:31:03



Código No. SC 8880-1
 SC 8880-3 SC 8880-4
 SC 8880-5
 NTC-ISO 9001:2015

C

1/3

ACUEDUCTO

Dir Instalación	AV 5 A NORTE 22-40	Consumos Anteriores (M3)	CONCEPTOS	Cantidad M3	Valor Unitario	Valor Total	Contribución	Total a Pagar
Uso	Comercial	Jul - 5	Cargo Básico	5.00	3,038.17	10,849.05	5,641.49	16,490.54
No. Medidor M1	10 _130155	Ago - 9	Valor Consumo			15,190.85	7,899.20	23,090.05
Lectura Actual	1,438	Sep - 7	Ajuste al Peso					.41
Lectura Anterior	1,433	Oct - 8						
Diferencia	5	Nov - 7						
Consumo del mes en M3	5	Dic - 7						
		PROM - 7						
Componentes del costo								
Cm Operación	\$ 1,453.70	Cm Inversión Poir	\$ 339.67					
Cm Inversión Va	\$ 1,241.63	Cm Tasa Ambiental	\$ 3.17					
TOTAL								\$39,581.00

ALCANTARILLADO

Dir Instalación	AV 5 A NORTE 22-40	COMPONENTES DEL COSTO	CONCEPTOS	Cantidad M3	Valor Unitario	Valor Total	Contribución	Total a Pagar
Uso	Comercial	Cm Operación	Cargo Básico	5.00	3,487.08	5,818.97	3,025.87	8,844.84
Vertimiento	5 M3	Cm Inversión Va	Valor Consumo			17,435.40	9,066.45	26,501.85
		Cm Inversión Poir	Ajuste al Peso					.31
		Cm Tasa Ambiental						
TOTAL								\$35,347.00

ENERGIA

Dir Instalación	AV 5 A NORTE 22-40	Consumos Anteriores (kWh)	CONCEPTOS	Cantidad	Valor Unitario	Valor Total	Contribución	Total a Pagar
Uso	Comercial	Jul - 674.0	Consumo De Energia Activa	702.00	884.38	620,835.88	124,167.18	745,003.06
No. Medidor M1	B3PD_7434754	Ago - 863.0	Valor Consumo Energia					.27
Lectura Actual	34,692	Sep - 985.0	(-)Ajuste al Peso					
Lectura Anterior	33,990	Oct - 898.0						
Diferencia	702	Nov - 634.0						
Consumo Actual	702 KWH	Dic - 930.0						
		PROM - 831.0						
TOTAL								\$745,002.79

Propiedad Transformador	Propiedad Emcali	Componentes del Costo	Indicadores	Duración	Frecuencia	Duración	Frecuencia
Nivel Tensión	1	Generacion	Meta anual (DIUG-FIUG)	.00	.00	.00	.00
Operador Red	EMCALI EICE ESP -	Transmision	Mensual (DIUM-FIUM)	.00	.00	.00	.00
Teléfono Operador Red	177	Comercializacion	Acumulado (DIU-FIU)	.00	.00	.00	.00
Circuito	204	Distribución	Hrs Comp. (HC-THC)	.00	.00	.00	.00
Grupo	1	Perdidas	Eventos Comp. (VC-TVC)	.00	.00	.00	.00
NIU	185337	Restricciones	Cons.Estimado Comp. (CEC)	.00	.00	.00	.00
Transformador	0E17631	Cuv Aplicado(Creg 012-20)	% Desc. Cargo Comp. - %DT	.00	.00	.00	.00
		Cuv Calculado(Creg 119-07)	Cargo de Distribución-DT	.00	.00	.00	.00
			Valor Total-COMP	\$.00	\$.00	\$.00	\$.00

ULTIMO PAGO

Realizado el	2025-01-21
Por valor de	\$1,232,572.00
Recibido en	Banco De Bogota
Interés de mora	1.8700 %

TOTAL A PAGAR ESTE MES

SubTotal Servicios EMCALI	819,930.79
SubTotal Otros Servicios + AP + TS + IVA	157,963.21
TOTAL OPERACIÓN MES	977,894.00
VALOR TOTAL	977,894.00
TOTAL A PAGAR	\$ 977,894.00

CUDE: 1e90aa71b79267aef1988da695d4f79234e0f3dbb28dc5f83f88cb212d23e9f34741c33fccc82d919b0ef6b8db2248 Fecha Generación: Febrero 05-2025 20:00:00

Carvajal Soluciones de Comunicación S.A.S. NIT: 800.096.812-8 (001)871.801188



ARQUIMEDES ANGULO AV 5 A NORTE 22-40
 C.C./Nit SIENA128856
 Mes Cuenta Febrero, 2025

EMPRESAS MUNICIPALES
 DE CALI E.I.C.E. E.S.P.
 Nit: 890.399.003-4
 Gran Contribuyente DIAN
 Gran Contribuyente de
 Industria y Comercio Municipio
 de Cali

No. Pago Electrónico **508911653**

CONTRATO **129286**

Estado de Cuenta No. **407667812**

TOTAL A PAGAR \$ 977,894.00

FECHA DE VENCIMIENTO **Febrero 18-2025**

FECHA DE EXPEDICION **Febrero 06-2025 03:31:03**



(415)7707247180153(8020)000508911653(3902)0000097789400(96)20250218





“Sé el cambio que quieres ver en el mundo”

¡Para este 2025, te invitamos a pasarte a Factura Digital de EMCALI.

Escanea aquí



¡Más fácil, más rápido, más beneficios!

CENTROS DE ATENCIÓN Y RECAUDO

Pago con tarjeta de crédito

CALI 02 (Vipasa) AV. 3CN # 47AN - 18
CALI 17 (Limonar) Cl. 13B # 64 - 00
CALI 19 (El Cedro) Cra. 32 # 8 - 07
AGUABLANCA (CALI 14) Cra. 27 # 78A - 18
CAM Torre EMCALI - piso 1
CAES Cra. 80 # 18 - 121
PEÑÓN Cra. 3 Oeste # 1 - 24
YUMBO Cl. 16 # 5 - 60
COLÓN Cl. 14 # 33 - 40
VERSALLES AV. Estación # 5AN - 56
VALLE DEL LILI C.C. La 14 del Valle del Lili - L 7

ATENCIÓN AL CLIENTE

CALI 05 (La Rivera) Cra. 1D # 65 - 00
CALI 07 (Alfonso López) Cl. 73 con Cra. 7M
CALI 09 (Guayaquil) Cra. 16 # 15 - 79
CALI 11 (San Carlos) Cra. 33A # 31A - 00
CALI 12 (Nueva Floresta) Cl. 44 # 24C - 00
CALI 15 (El Vallado) Cra. 41B con Cl. 50
CALI 16 (La Unión) Cl. 38 # 41H - 00
CALI 18 (Meléndez) Cl. 4 # 94 - 00
CALI 20 (Siloé) Cra. 52 # 2 - 00

LA ESTACIÓN (Centro comercial) Cra. 1 # 36 - 00 - L 204 - 205. Torre B (Sólo atención)

COSMOCENTRO C.C. Cosmocentro - L 283A
VALLE DEL LILI C.C. La 14 del Valle del Lili - L 7
PUERTO TEJADA Cl. 17 # 10 - 02 (Sólo atención)
JAMUNDÍ Cra. 10 # 12 - 18

OTROS PUNTOS DE PAGO

BANCOS:

OTROS:

Consulta y paga en línea tu factura por internet en www.emcali.com.co

ATENCIÓN RECAUDO

Pago con tarjeta de crédito

CALI 04 (Manzanares) Cl. 44 # 1H - 44
TEQUENDAMA Cl. 6 # 47 - 00

ATENCIÓN LOS SÁBADOS

LA ESTACIÓN (Centro comercial) Cra. 1 # 36 - 00 - L 204 - 205. Torre B (Sólo atención al cliente)

COSMOCENTRO C.C. Cosmocentro - L 283A (Sólo atención al cliente)

VALLE DEL LILI C.C. La 14 del Valle del Lili - L 7 (Atención y recaudo)

CALI 02 (Vipasa) AV. 3CN # 47AN - 18 (Sólo recaudo)

CALI 04 (Manzanares) Cl. 44 # 1H - 44 (Sólo recaudo)

CALI 17 (Limonar) Cl. 13B # 64 - 00 (Sólo recaudo)

CALI 19 (El Cedro) Cra. 32 # 8 - 07 (Sólo recaudo)

CAM Torre EMCALI - piso 1 (Sólo recaudo)

COLÓN Cl. 14 # 33 - 40 (Sólo recaudo)

VERSALLES AV. Estación # 5AN - 56 (Sólo recaudo)

Nota: Cerrados temporalmente para atención al cliente

CALI 04 (Manzanares) Cl. 44 # 1H - 44 (Sólo Recaudo)

CALI 08 (Las Américas) Cl. 39 # 13 - 00

GRANDES CLIENTES Y RECAUDO

VALLE DEL LILI C.C. La 14 del Valle del Lili - L 7
VERSALLES AV. Estación # 5AN - 56

Atención Personalizada para Grandes Clientes, Administradores de Unidades Residenciales, Representantes de Constructoras, Asesores Comerciales y Clientes Oficiales, solicitando cita previa por el 177, opción 7.

ATENCIÓN TELEFÓNICA

PARA COMUNICARTE DESDE:

Fijo Emcali: **177**
 - Fijo otro operador/otra ciudad: **(602) 524 0177**
 Fuera del país: **+57 (602) + 524 0177**

Recuerda que puedes presentar tus Peticiones, Quejas y Reclamos en nuestra página [web: www.emcali.com.co](http://web:www.emcali.com.co) o en el link **Centro de Atención Virtual 177**.

Tasa especial de seguridad y convivencia ciudadana

La gobernación del Valle del Cauca mediante la Ordenanza No. 425 de 2016, el Decreto 010-24-1457 de 2016, la Ordenanza No. 454 de 2017 y la Ordenanza 530 de diciembre de 2019, adoptó reglamentó esta tasa, liquidándola de la siguiente manera:

TS = Consumo del mes (valor total energía) multiplicado por la tarifa de la tasa acorde al estrato o uso / 100

PARA QUE NADIE INTERRUMPA TUS SERVICIOS, DENUNCIA

El hurto de infraestructura te puede dejar sin servicio público (Acueducto, Alcantarillado, Energía y Telecomunicaciones) por tiempo indefinido. Corta los delincuentes antes de que ellos te corten el servicio.

Resolución SSPD-20071300006525 de 2007

LÍNEAS DE SEGURIDAD
(602) 325 0000 - (602) 899 5302 - (602) 899 5306

"Señor usuario la instalación del sistema de medición debe cumplir las normas técnicas del Operador de Red" Art. 21, Anexo 4 Código de medida.

Cumplimiento **CÓDIGO DE MEDIDA RES. CREG 038DE 2014**

SÍGUENOS EN NUESTRAS REDES SOCIALES

Facebook X Instagram Threads YouTube TikTok

EMCALIoficial

Empresas prestadoras del alumbrado público en Santiago de Cali:

Alumbrado Público
 Teléfonos de Atención al Usuario:
 602 524 0177 - 177 Opción 6

Página Web: www.emcali.com.co
Correo: emcalieceesp@emcali.com.co

Porcentajes de subsidios y aportes solidarios

Para el Servicio de Acueducto y Alcantarillado, definidos para cada Municipio mediante:

- Acuerdo No. 0576 de 2024 del Consejo Municipal de Santiago de Cali
- Acuerdo No. 012 de 2023 del Consejo Municipal de Candelaria
- Acuerdo No. 078 de 2023 del Consejo Municipal de Palmira
- Acuerdo No. 027 de 2020 del Consejo Municipal de Yumbo

Subsidios	Cali	Candelaria	Palmira	Yumbo
Estrato 1	66.00%	37.00%	50.00%	70.00%
Estrato 2	31.00%	24.00%	6.00%	40.00%
Estrato 3	1.00%	14.00%	0.00%	15.00%

Contribución

Estrato	Cali	Candelaria	Palmira	Yumbo
Estrato 5	43.00%	50.00%	50.00%	50.00%
Estrato 6	61.00%	60.00%	60.00%	60.00%
Comercial	52.00%	50.00%	50.00%	50.00%
Industrial	32.00%	30.00%	30.00%	30.00%

Valores y principios éticos corporativos

Valores	Justicia Respeto Transparencia Honestidad	Compromiso Lealtad Responsabilidad
Principios	Innovación Actitud de Servicio Eficiencia y Eficacia Responsabilidad Social y Ambiental	Disciplina Mentoracia

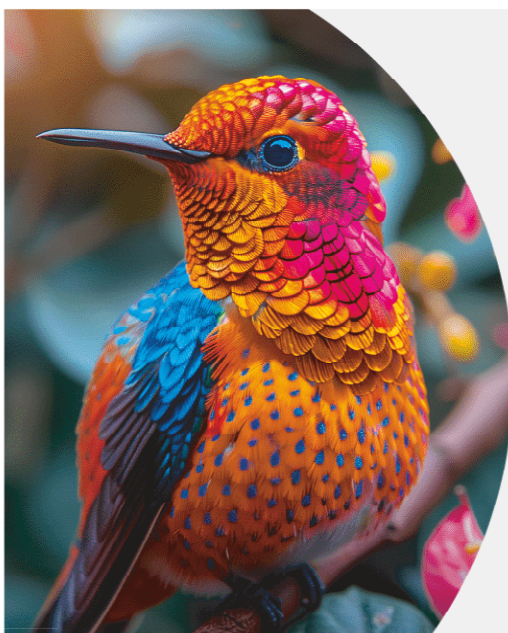

La tógarica multicolor embajadora de EMCALI, con sus vibrantes colores, nos inspira a cuidar la biodiversidad y a seguir comprometidos con el medio ambiente. Juntos, construimos un futuro más verde y sostenible.



¡EMCALI, Siempre Juntos!



