



Madrid-Puerta de Atocha



Málaga-María Zambrano

Salida  
09.11.2024  
09:22

Tren  
11890

Llegada  
09.11.2024  
12:10

Maria Vargas

LOCALIZADOR: D26N6H

BILLETE: 5539138376221

COCHE

7

ASIENTO

7C

PRECIO TOTAL: **Inicial** EUR 26,36  
IVA INCLUIDO EUR 26,36

Más información en [iryo.eu](https://iryo.eu)

### Equipaje de mano permitido

#### Ubicación a bordo del tren

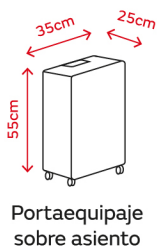
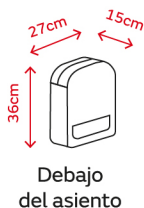

## iryo-Conecta

Te regalamos 10€  
para tus viajes en taxi

imbric



[iryo.eu/es/conecta](https://iryo.eu/es/conecta)



Servicio cubierto por S.O.V. y S.R.C. Título de transporte emitido por Intermodalidad de Levante, SA. NIF A98728611.

Nuestra prioridad es que tu viaje sea lo más agradable posible y sin incidentes. Por tanto, para que desde el inicio todo transcurra sin contratiempos, te recordamos que debes estar muy atento y comprobar la información al llegar a la estación por si hubiese cambios de última hora. Procura llegar al menos 30 minutos antes de la hora de salida y ten en cuenta que EL EMBARQUE SE CERRARÁ 2 MINUTOS ANTES de la hora de salida del tren.

Este billete permite el acceso al servicio de Cercanías operado por Renfe Viajeros S.M.E., S.A., con sometimiento a las condiciones generales de dicho transporte, accesibles en la página web de Renfe.

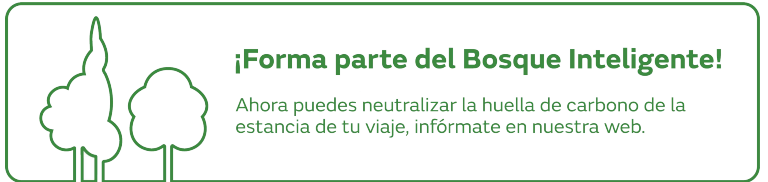

Número de recibo: 0000000009208132  
Número de reserva: D26N6H  
Fecha/Hora reserva: 03-11-2024 12:27  
Compañía: iryo  
Cliente:

## Productos de la Reserva

| No. Producto      | Descripción     | Fecha      | Cantidad | Descuento (€) | IVA (€) | Precio IVA incl. (€) |
|-------------------|-----------------|------------|----------|---------------|---------|----------------------|
| 1                 | Billete Inicial | 09-11-2024 | 1        | 0             | 2,4     | 26,36                |
| Total IVA (€)     |                 |            |          |               |         | 2,4                  |
| Total sin IVA (€) |                 |            |          |               |         | 23,96                |
| Total con IVA (€) |                 |            |          |               |         | 26,36                |

renfe

Localizador: FS4LNL

Combinado Cercanías: 6NK7Y



M.VARGAS.

DNI ó DOC.ID: \*\*\*\*597

Origen: MALAGA MARIA Z 11/11/2024 17:57

Destino: MADRID P.ATOCHA 11/11/2024 20:47

Coche: 6 Plaza: 12D AVE 02883 ESTANDAR

S.O.V., S.R.C. e I.V.A. Incluidos N.I.F.: A86868189

TOTAL 34,30 € IVA: (10%) 3,12 €

Nº Billete: 7246901695006

BÁSICO Agencia Virtual

OMIO

Cierre del acceso al tren 2 minutos antes de la salida

SCHONHAUSER ALLE 180, 10119,  
00246, BERLIN ALEMANIA  
03/11/2024 - 12:27 0000

RENFE VIAJEROS S.M.E., S N.I.F.:A86868189 Avda. de Pio XII, 110. Madrid - 28036

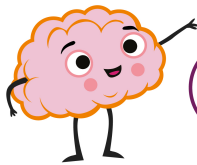

## TIEMPO ES CEREBRO



Ante un ictus llama al **112**

Más información: [www.frenoalictus.org](http://www.frenoalictus.org)



**cero** CO<sub>2</sub>

### EXTRACTO DE LAS CONDICIONES DE VIAJE SS.CC

- Este título de transporte es el documento que formaliza su contrato de transporte, consérvelo hasta el final del viaje.
- Es obligatorio presentar los documentos que acrediten descuentos. Los Bonos/Abonos junto a las formalizaciones. Se podrá solicitar un documento de identificación válido.
- En AVE, Alvia, Euromed e Intercity, los menores de 14 años deberán viajar acompañados de un adulto, o utilizando el Servicio de menores que viajan solos cuando éste se ofrezca.
- En caso de incumplimiento de los compromisos de puntualidad y calidad establecidos por Renfe Viajeros, tendrá derecho a la indemnización correspondiente.
- Máximo 3 bultos de equipaje de mano. La suma del peso de los 3 no superará los 25 kg., ni la suma de sus dimensiones los 290 cm. El mayor de ellos no debe superar 85x55x35 cm. También, las sillas y coches portabebé, que deberán ser plegados a bordo. Los instrumentos musicales en una funda y que no superen 30x120x38 cm. Las bicicletas plegadas y desmontadas en su funda, y sus tres dimensiones no superarán los 180 cm.
- Se podrá transportar un equipaje especial por viajero, máximo 120x90x40 cm, más otro de mano que no supere 55x35x25 cm. Para más información [www.renfe.com](http://www.renfe.com)
- Servicio cubierto por S.O.V. y S.R.C.
- Condiciones Generales de los Contratos de Transporte en [www.renfe.com](http://www.renfe.com)

UNA APASIONANTE FUSIÓN ENTRE ROCK Y FLAMENCO DE LAS MEJORES CANCIONES DE LA HISTORIA by PINO SAGLIOCCO

CON UN ELENCO DE LUJO Y MÚSICOS DE THE ROLLING STONES

ESTRELLA MORENTE - CHANEL HAYNES - BELÉN LÓPEZ  
TIM RIES - ANTONIO CARBONELL - MÁS ARTISTAS INVITADOS

Estrella Galicia recomienda el consumo responsable

Mantenga la integridad de toda la hoja, sin cortar ninguna de las zonas impresas.