u consumo en este periodo

enel Bogotá

ENEL COLOMBIA S.A. E.S.P.
NIT: 860.063.875-8
Calle 93 No. 13 - 45 Piso 1

1335889-0

DOCUMENTO EQUIVALENTE ELECTRÓNICO No. 352871572-6

ALICIA CHACON APONTE
KR 67 NO 45 48 AP 100
BOGOTA, D.C. - EL SALITRE

12 506 9009 / 101-42152

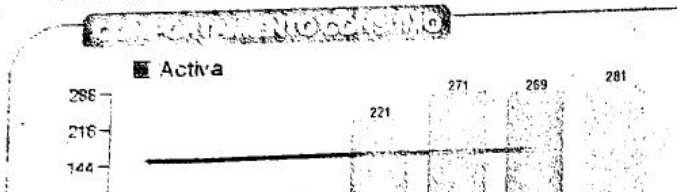

VALOR kWh APLICADO
$631,08

CONSUMO DIARIO:
8,78 kWh

VALOR DIARIO:
$7.298

CONSUMO PROMEDIO ULTIMOS 6 MESES:
150 kWh

PERIODO FACTURADO:
11 ABR.2025 A 12 MAY.2025

DIAS FACTURADOS: 32

CONSUMO MES
281 kWh

¡Llegó a tu casa tu préstamo de hasta $12.000.000!
Encuentra nuestros puntos Crédito Fácil CODENSA escaneando el QR:
®Marca registrada de The Bank of Nova Scotia, utilizada bajo licencia. Scotiabank Colpatria S.A. Establecimiento Bancario, vigilado por la Superintendencia Financiera de Colombia. Aprobación sujeta a políticas de crédito de la entidad. Conoce más en www.creditofacilcodensa.com.

INFORMACIÓN DE LA CUENTA

CLASE DE SERVICIO:	Residencial
ESTRATO:	4
CARGA kW:	17,00
FACTOR:	1
RUTA REPARTO:	30005125069009
RUTA LECTURA:	35125160207
MANZANA DE LECTURA:	MS00511044
MEDIDOR NO:	101-42152
SUBCLASE:	Básica

CALIDAD DEL SERVICIO

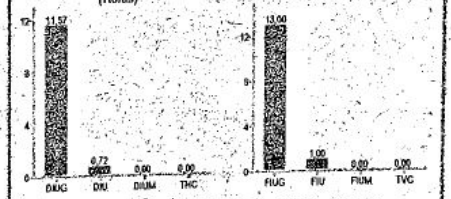

CD: 38321TR1 GRUPO: 11 RC: 0,00 VC: 0,00 CEC: 0,00
PERIODO: 202503 DI: 232,24 CF: 271,00000 MC: 0,00 MF: 1,00 %c 0,20
Para mayor detalle consultar las resoluciones CREG 015 de 2018 y 036 de 2019

CONTÁCTANOS

Trámites y solicitudes enel.com.co/es/personas/radicaciones
Chat de servicio en enel.com.co/es/personas/chat-de-atencion
316 890 6003 (Elena Bot o paso Asesor)
Enel Colombia
@EnelClientesCO
Regístrate gratis
Zona privada de la página Web
App Enel Clientes Colombia

ENERGÍA SERVICIO AL CLIENTE
Bogotá, Sabana y Cundinamarca 601 5 115 115
115 Gratuito las 24 horas
601 3140055 denuncias@enel.com

DEFENSOR DEL CLIENTE
www.enel.com.co/es/personas/defensor-clientes
defensor@enel.com

USO EFICIENTE DE LA ENERGÍA

Ubica espejos frente a ventanas o fuentes de luz, esto iluminará los espacios de tu hogar.

PAGA TU FACTURA

Medios virtuales de Pago: APP Banco, Internet, Teléfono Banco, Débito Automático, Cajero Electrónico, APP Enel Clientes Colombia, Botón de Pago Online, Botón de Pago Bancolombia

Billetera Virtual: Daviplata, DaviPlata, dale!, MOVII, Nequi, tpaga

Corresponsales Bancarios: CONVEO, efécil, Gi Reval, MOVIRED, Safecty

Red Distrital: RED CADE

Centros de Servicio: enel

Almacenes de Cadena: Alkosto, Makro

Código QR

Si paga en un corresponsal bancario, exija le deje copia del detalle. El sello del corresponsal no es un soporte válido en caso de reclamo.

Comparte lo mejor de tu energía a quienes lo necesitan.
Puedes realizar tus donaciones en: www.enelxstore.com/co/es sección "Comparto mi energía"
Aporte sugerido: $23.353

COMPONENTES TARIFARIOS / Componentes del costo: Vigencia: ABR/2025
G: $296,52 T: $62,20 D: $302,89 CV: $80,04 PR: $60,08 R: $39,36 CF: $0,00 / $931,08 Costo kWh Mes

GRUPO: 11 CIRCUITO: SA27-38321TR1 - NIVEL DE TENSIÓN:1 PROPIEDAD: Empresa
ACTIVIDAD ECONOMICA 3514 Comercialización de Energía Eléctrica Tarifa 11,04 por mil. Somos autorretenedores según Resolución No. 0547 de 25 de enero 2002. IVA Régimen Común CUMPLIMIENTO RESOLUCIÓN CREG 015 DE 1999.
Sobre el contenido de la presente factura el Cliente cuenta con los mecanismos de defensa previstos en la Ley 142 de 1994, y podrá hacer uso de éstos antes de la fecha señalada para pago oportuno. Para mayor información comunícate al (601) 5 115 115, fuera de Bogotá al 01 8000 912 115, o en nuestros Centros de Servicio al Cliente. Operador de red: ENEL COLOMBIA S.A. ESP. Somos grandes contribuyentes según resolución No 9061 de 10 de diciembre de 2020.
"Sobre el acto de suspensión procede el recurso de reposición y en subsidio de apelación, el cual deberá presentarse ante la Empresa previo a la suspensión del servicio."
Esta factura de cobro presta mérito ejecutivo de conformidad con el Artículo 130 de la ley 142 1994
En cumplimiento de la resolución CREG156/11 consultar www.enel.com.co
En cumplimiento de la resolución CREG 038 de 2014, la cual modificó el Código de Medida, se establecieron obligaciones, actividades y responsabilidades asignadas a ENEL COLOMBIA S.A. E.S.P. y sus usuarios. Para obtener mayor información, le invitamos a consultarlas en nuestra página web www.enel.com.co o comunícate a la línea (601) 5 115 115, fuera de Bogotá al 01 8000 912 115, o en nuestros Centros de Servicio al Cliente.
IMPORTANTE: En cumplimiento de la resolución CREG 038 de 2014, la cual modificó el Código de Medida, se establecieron obligaciones, actividades y responsabilidades asignadas a ENEL COLOMBIA S.A. E.S.P. y sus usuarios. Para obtener mayor información, le invitamos a consultarlas en nuestra página web www.enel.com.co o comunícate a la línea (601) 5 115 115, fuera de Bogotá al 01 8000 912 115, o en nuestros Centros de Servicio al Cliente.
ENEL COLOMBIA S.A. ESP presta el servicio de recaudo para terceros a través de la factura del servicio público domiciliario de energía eléctrica (Encargos de Cobranza), de acuerdo con la aprobación expresa emitida por el cliente para el uso de la factura como canal de recaudo, ENEL COLOMBIA S.A. ESP no es responsable por el servicio que prestan los terceros, ni por los valores facturados. Para mayor información relacionada con estos aspectos, por favor dirigirse a los canales de atención definidos por cada Empresa.
El prestador del servicio de comercialización y distribución de energía eléctrica y de productos y servicios de valor agregado es ENEL COLOMBIA S.A. E.S.P. NIT. 860.063.875-8. Entidad vigilada por la Superintendencia de Servicios Públicos Domiciliarios.

FECHA GENERACIÓN:
16/05/2025 00:21:13
FECHA EXPEDICIÓN:
16/05/2025 17:09:10

Proveedor Tecnológico: Carvajal Tecnología y Servicios SAS NIT - Nombre del SW: CR-NF-nuevo-v1 NIT 800.040.110
Factura impresa por Carvajal Soluciones de Comunicación SAS NIT 800.040.110