

Alumbrado Público

Valor a pagar por impuesto de AP (acuerdo Mpal No 012 de septiembre 28 de 2021). Si tienes inquietudes o sugerencias comunícalas con la alcaldía de tu municipio. 6911050. CCU, clausula 29.

Base gravable	\$ 1.453.882
Tarifa impuesto alumbrado público (IAP)	10%
Impuesto municipal alumbrado público	\$ 145.388
Saldo anterior	\$ 0

Total impuestos AP \$ 145,388

La mora en el pago de impuesto de A.P., acarrea cobro de intereses, conforme al artículo 635 del Estatuto Tributario Nacional, y el proceso de cobro coactivo, los cuales será el Municipio quien efectuará la liquidación y el cobro correspondiente y no se verán reflejados en la presente factura. Contra la liquidación, procede el recurso de reconsideración. Art. 720 E.T.N.

Aviso

El no pago oportuno de la presente factura constituye un incumplimiento al contrato de condiciones uniformes, lo que da lugar a la suspensión del servicio. Evita cobros adicionales por una eventual reconexión del servicio. Contra la decisión de suspensión del servicio por no pago, proceden los recursos de reposición ante ESSA S.A. E.S.P. y apelación ante la SSPD, los cuales deberán interponerse por escrito dentro de los cinco (5) días hábiles siguientes a la fecha de recibo de esta factura y en todo caso antes de la fecha de vencimiento de la misma.



**Solicítalo
607 652 88 88**

somos Grupo EPM **ESSA**

¡Diagnóstico energético para tu empresa!

Identifica oportunidades de ahorro y paga en tu factura de energía

Contáctanos

**316 241 6454
318 734 9801**

ESSA en su empresa

Grupo epm

Puntos y Medios de Pago



- Aplicación móvil
- Débito automático: Bancolombia o Colpatría
- Pago electrónico: ATH, PSE, Redeban
- Apuestas la perla
- PTM
- Almacenes Éxito
- Entidades Bancarias
- Corresponsales Bancarias

Cooperativas: Coopenessa, Coessa, COMULTRASAN, Coopcentral y Finecoop

Los pagos realizados mediante consignación o transferencia deben ser reportados al correo recaudos@essa.com.co adjuntando el comprobante de consignación y el número de cuenta

Consulta la oficina más cercana en www.essa.com.co

ESSA

Grupo epm

Guillermo Leon
Valencia Agudelo
Gerente

ESSA Grupo epm

AUTORRETENEDORES RESOLUCIÓN N° 0547 DE ENE 25 DE 2002. GRANDES CONTRIBUYENTES RESOLUCIÓN N° 000200 DE DIC. 27 DE 2024

Felicitaciones:
Estás al día en tu pago

**Valor total a pagar:
\$1,890,046**

**Pago oportuno hasta:
10/DIC/2025**

Periodo facturado

De: 19/OCT/2025 a: 19/NOV/2025

Fecha último pago: 05/NOV/2025

Valor del último pago: 1,850,279

Suspensión desde: 11/DIC/2025

Fecha y hora de Generación: 2025-11-26 08:02:50

Fecha y hora de Expedición: 11/26/2025 09:51:00

Documento Equivalente Electrónico: 241693390

SI CANCELA DESPUÉS DE LA FECHA DE PAGO OPORTUNO, SE COBRARÁN INTERESES DE MORA DE 1.99% MIV

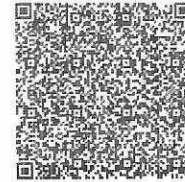

QR DIAN



315 339 55 44

Contáctanos

CUDE: 9cd2964891029a976b5e256a27d2562428521426be2cb5244229bbe7f2e81f391fab8374696115ab494079321cdab984

e-Factura cadena. N. 690500554-0

9689-2/2



www.essa.com.co



Datos del Medidor

Número: 18180295
%consumo kWh/mes AC: 0
Marca: HIK
Factor: 1
Cifras: 5-1
Tipo: A3

Datos Técnicos y Calidad del Servicio

Grupo de calidad: 11	Transformador: 0108593
Duración h/bimestre: 0	Código del CU: 22 Prop EMPRESA Nivel 1-2
Valor Compensado: \$0	Carga adicional: 0
Ciclo: 25 URB FLORIDA	Cuentas Áreas Comunes:
BOSQUE CANAVE NIZA MOLIN TRI	Consumo mensual promedio:
Ruta: 025 01-28-018-1640	Consumo: 1606
Clase de usuario: 2 Comercial	DIUG j.n.q: 14.64
Estrato/Nivel: 0 / 1	FIUG j.n.q: 16.8
Tarifa: 1 Genérica	DIUute - DIU.n.q.m: 1112
Subestación: 12 EL BOSQUE	FIUute - FIU.n.q.m: 2
Circuito: 12502 CTO 2 EL BOSQUE	
Consumo Mensual Promedio Trimestre (kWh):	

Componentes de Costo (CU)

Generación (G): 312.15 \$/kWh
 Transmisión (T): 52.96 \$/kWh
 Distribución (D): 314.63 \$/kWh
 Restricciones (R): 29.35 \$/kWh
 Pérdidas (PR): 69.42 \$/kWh
 Comercialización (C): 126.74 \$/kWh
G + T + D + Cv + PR + R = CUv (\$/kWh): 905.28

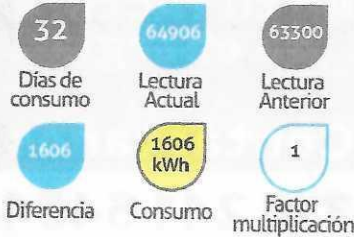

Histórico de consumo (kWh)

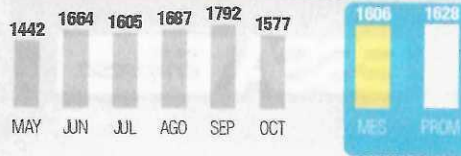

- Consumo cobrado por Lectura Tomada



Cliente: **DON JACOBO VALORES SAS**
 Documento N°: **900726044**
CRA 26 30 20 P 2 CANAVERAL
Floridablanca, Santander
 Ruta: 025 01-28-018-1640
 Entidad:
 Tel:

Liquidación Bienes, Servicios, Conexos y Otros

Concepto	Valor Mes	Saldo
Consumo Activa	\$ 1,453,882	0
Contribucion Activa	\$ 290,776	0

Total servicio \$ 1,744,658

La presente factura presta mérito ejecutivo de conformidad al Art.130 ley 142/94

Aseo \$0 + ESSA en casa \$0 + ESSA \$1,744,658 = **\$1,744,658**



(415)7707266014651(8020)200157849179(3900)000001744658(96)20251210

Este es el valor que pagas sin impuesto de alumbrado público.

Alumbrado público \$145,388 + Aseo \$0 + ESSA en casa \$0 + ESSA \$1,744,658 = **\$1,890,046**



(415)7707266014651(8020)010157849179(3900)000001890046(96)20251210

Este es el valor que pagas por servicio de energía, impuesto de alumbrado público, otros conceptos.

Mayor información Línea gratuita
018000 971 903

Reporta daños y emergencias en nuestro portal web, nuestra app o en la

115