



EMPRESAS MUNICIPALES DE CALI E.I.C.E. E.S.P. Nit: 890.399.003-4  
**CAÑAS GORDAS**  
 C.C./Nit SIENA1012065  
 CL 16 100 A-95 LC 03  
 CALI



No. Pago  
 Electrónico  
**509590761**

DOCUMENTO EQUIVALENTE  
 ELECTRONICO

3117688

CONTRATO

1012492

**TOTAL A PAGAR \$ 1,980,414.00**

FECHA DE VENCIMIENTO

Febrero 28-2025

FECHA DE EXPEDICION

Febrero 19-2025 01:35:18



Ruta 35023 690  
 Ciclo 35  
 Mes Cuenta Febrero, 2025  
 Periodo Facturacion ENE 08 a FEB 07  
 Dias Facturados 31  
 Estado de Cuenta No. 408694516  
 Nro. Predial Nal. 760010100229700070021901010037

**ACUEDUCTO**

Dir Instalación	CL 16 100 A-95 LC 03	Consumos Anteriores (M3)	CONCEPTOS	Cantidad M3	Valor Unitario	Valor Total	Contribución	Total a Pagar
Uso	Comercial	Ago - 17 Sep - 16 Oct - 19 Nov - 17 Dic - 25 ENE - 31 PROM - 21	Cargo Básico	33.00	3,038.17	10,849.05	5,641.49	16,490.54
Codigo ZC	1478-1		Valor Consumo			100,259.61	52,134.72	152,394.33
No. Medidor M1	2019S_177423		Interes de Mora ( 1.96%)					521.53
Lectura Actual	579		(-)Ajuste al Peso					.40
Lectura Anterior	546							
Diferencia	33							
Consumo del mes en M3	33							
<b>Componentes del costo</b>								
Cm Operación	\$ 1,453.70	Cm Inversión Poir	\$ 339.67					
Cm Inversión Va	\$ 1,241.63	Cm Tasa Ambiental	\$ 3.17					
<b>TOTAL</b>								<b>\$169,406.00</b>

**ALCANTARILLADO**

Dir Instalación	CL 16 100 A-95 LC 03	COMPONENTES DEL COSTO	CONCEPTOS	Cantidad M3	Valor Unitario	Valor Total	Contribución	Total a Pagar
Uso	Comercial	Cm Operación	Cargo Básico	33.00	3,487.08	5,818.97	3,025.87	8,844.84
Vertimiento	33 M3	Cm Inversión Va	Valor Consumo			115,073.64	59,838.57	174,912.21
		Cm Inversión Poir	Interes de Mora ( 1.96%)					565.64
		Cm Tasa Ambiental	Ajuste al Peso					.31
<b>TOTAL</b>								<b>\$184,323.00</b>

**ENERGIA**

Dir Instalación	CL 16 100 A-95 LC 03	Consumos Anteriores (kWh)	CONCEPTOS	Cantidad	Valor Unitario	Valor Total	Contribución	Total a Pagar
Uso	Comercial	Ago - 1393.0 Sep - 1421.0 Oct - 1585.0 Nov - 1158.0 Dic - 1133.0 ENE - 809.0 PROM - 1250.0	Consumo De Energia Activa	1,371.00	847.79	1,162,314.19	232,462.84	1,394,777.03
Consumo de energía activa	FIHP_18528988		Valor Consumo Energia					2,705.00
No. Medidor M1	11,574		Interes de Mora ( 1.96%)					.29
Lectura Actual	10,203		(-)Ajuste al Peso					
Lectura Anterior	1,371							
Diferencia	1,371							
Consumo Actual	1,371 KWH							
<b>TOTAL</b>								<b>\$1,397,481.74</b>

**ULTIMO PAGO**

Realizado el 2025-02-08  
 Por valor de \$1,313,375.00  
 Recibido en Banco De Bogota  
 Interés de mora 1.9600 %

**TOTAL A PAGAR ESTE MES**

SubTotal Servicios EMCALI 1,751,210.74  
 SubTotal Otros Servicios + AP + TS 229,203.26  
 + IVA .00  
 TOTAL OPERACIÓN MES 1,980,414.00  
 VALOR TOTAL 1,980,414.00  
**TOTAL A PAGAR \$ 1,980,414.00**

CUDE: 8f7209e345dda83dbf82d15825c81106f699c87a7023dc8dddea6215b062a8fb7e677d248f6416495be3dc1f7113bab7 Fecha Generación: Febrero 18-2025 16:12:54

Carvajal Soluciones de Comunicación S.A.S. NIT: 800.096.812-8 (001)871.001188



CAÑAS GORDAS CL 16 100 A-95 LC 03  
 C.C./Nit SIENA1012065  
 Mes Cuenta Febrero, 2025

EMPRESAS MUNICIPALES  
 DE CALI E.I.C.E. E.S.P.  
 Nit: 890.399.003-4  
 Gran Contribuyente DIAN  
 Gran Contribuyente de  
 Industria y Comercio Municipio  
 de Cali

No. Pago Electrónico

509590761

**TOTAL A PAGAR \$ 1,980,414.00**

CONTRATO

1012492

FECHA DE VENCIMIENTO

Febrero 28-2025

Estado de Cuenta No.

408694516

FECHA DE EXPEDICION

Febrero 19-2025 01:35:18



(415)7707247180153(8020)000509590761(3902)00000198041400(96)20250228





“Sé el cambio que quieres ver en el mundo”

¡Para este 2025, te invitamos a pasarte a Factura Digital de EMCALI.

Escanea aquí



¡Más fácil, más rápido, más beneficios!

<b>CENTROS DE ATENCIÓN Y RECAUDO</b>	<b>ATENCIÓN RECAUDO</b>	<b>ATENCIÓN TELEFÓNICA</b>	<b>Empresas prestadoras del alumbrado público en Santiago de Cali:</b>																				
<p><b>Pago con tarjeta de crédito</b> </p> <p><b>CALI 02</b> (Vipasa) AV. 3CN # 47AN - 18  <b>CALI 17</b> (Limonar) CL 13B # 64 - 00  <b>CALI 19</b> (El Cedro) Cra. 32 # 8 - 07  <b>AGUABLANCA</b> (CALI 14) Cra. 27 # 78A - 18  <b>CAM</b> Torre EMCALI - piso 1  <b>CAES</b> Cra. 80 # 18 - 121  <b>PEÑÓN</b> Cra. 3 Oeste # 1 - 24  <b>YUMBO</b> Cl. 16 # 5 - 60  <b>COLÓN</b> Cl. 14 # 33 - 40  <b>VERSALLES</b> AV. Estación # 5AN - 56  <b>VALLE DEL LILI</b> C.C. La 14 del Valle del Lili - L 7</p>	<p><b>Pago con tarjeta de crédito</b> </p> <p><b>CALI 04</b> (Manzanares) Cl. 44 # 1H - 44  <b>TEQUENDAMA</b> Cl. 6 # 47 - 00</p> <p><b>ATENCIÓN LOS SÁBADOS</b></p> <p><b>LA ESTACIÓN</b> (Centro comercial) Cra. 1 # 36 - 00 - L 204 - 205. Torre B (Sólo atención al cliente)  <b>COSMOCENTRO C.C.</b> Cosmocentro - L 283A (Sólo atención al cliente)  <b>VALLE DEL LILI</b> C.C. La 14 del Valle del Lili - L 7 (Atención y recaudo)  <b>CALI 02</b> (Vipasa) AV. 3CN # 47AN - 18 (Sólo recaudo)  <b>CALI 04</b> (Manzanares) Cl. 44 # 1H - 44 (Sólo recaudo)  <b>CALI 17</b> (Limonar) Cl. 13B # 64 - 00 (Sólo recaudo)  <b>CALI 19</b> (El Cedro) Cra. 32 # 8 - 07 (Sólo recaudo)  <b>CAM</b> Torre EMCALI - piso 1 (Sólo recaudo)  <b>COLÓN</b> Cl. 14 # 33 - 40 (Sólo recaudo)  <b>VERSALLES</b> AV. Estación # 5AN - 56 (Sólo recaudo)</p>	<p><b>PARA COMUNICARTE DESDE:</b></p> <p>Fijo Emcali: <b>177</b>          - Fijo otro operador/otra ciudad: <b>(602) 524 0177</b>          Fuera del país: <b>+57 (602) + 524 0177</b></p> <p>Recuerda que puedes presentar tus Peticiones, Quejas y Reclamos en nuestra página <b>web: www.emcali.com.co</b> o en el link <b>Centro de Atención Virtual 177</b>.</p>	<p>Alumbrado Público          Teléfonos de Atención al Usuario: 602 524 0177 - 177 Opción 6</p> <p><b>Página Web:</b> www.emcali.com.co  <b>Correo:</b> emcalieceesp@emcali.com.co</p>																				
<b>ATENCIÓN AL CLIENTE</b>	<p><b>Nota:</b> Cerrados temporalmente para atención al cliente</p>	<b>Tasa especial de seguridad y convivencia ciudadana</b>	<b>Porcentajes de subsidios y aportes solidarios</b>																				
<p><b>CALI 05</b> (La Rivera) Cra. 1D # 65 - 00  <b>CALI 07</b> (Alfonso López) Cl. 73 con Cra. 7M  <b>CALI 09</b> (Guayaquil) Cra. 16 # 15 - 79  <b>CALI 11</b> (San Carlos) Cra. 33A # 31A - 00  <b>CALI 12</b> (Nueva Floresta) Cl. 44 # 24C - 00  <b>CALI 15</b> (El Vallado) Cra. 41B con Cl. 50  <b>CALI 16</b> (La Unión) Cl. 38 # 41H - 00  <b>CALI 18</b> (Meléndez) Cl. 4 # 94 - 00  <b>CALI 20</b> (Siloé) Cra. 52 # 2 - 00</p> <p><b>LA ESTACIÓN</b> (Centro comercial) Cra. 1 # 36 - 00 - L 204 - 205. Torre B (Sólo atención)  <b>COSMOCENTRO C.C.</b> Cosmocentro - L 283A  <b>VALLE DEL LILI</b> C.C. La 14 del Valle del Lili - L 7  <b>PUERTO TEJADA</b> Cl. 17 # 10 - 02 (Sólo atención)  <b>JAMUNDÍ</b> Cra. 10 # 12 - 18</p>	<p><b>GRANDES CLIENTES Y RECAUDO</b> </p> <p><b>VALLE DEL LILI</b> C.C. La 14 del Valle del Lili - L 7  <b>VERSALLES</b> AV. Estación # 5AN - 56</p> <p>Atención Personalizada para Grandes Clientes, Administradores de Unidades Residenciales, Representantes de Constructoras, Asesores Comerciales y Clientes Oficiales, solicitando cita previa por el 177, opción 7.</p>	<p>La gobernación del Valle del Cauca mediante la Ordenanza No. 425 de 2016, el Decreto 010-24-1457 de 2016, la Ordenanza No. 454 de 2017 y la Ordenanza 530 de diciembre de 2019, adoptó reglamentó esta tasa, liquidándola de la siguiente manera:</p> <p>TS = Consumo del mes (valor total energía) multiplicado por la tarifa de la tasa acorde al estrato o uso / 100</p>	<p>Para el Servicio de Acueducto y Alcantarillado, definidos para cada Municipio mediante:</p> <ul style="list-style-type: none"> <li>Acuerdo No. 0576 de 2024 del Concejo Municipal de Santiago de Cali</li> <li>Acuerdo No. 012 de 2023 del Concejo Municipal de Candelaria</li> <li>Acuerdo No. 078 de 2023 del Concejo Municipal de Palmira</li> <li>Acuerdo No. 027 de 2020 del Concejo Municipal de Yumbo</li> </ul>																				
<b>OTROS PUNTOS DE PAGO</b>		<b>PARA QUE NADIE INTERRUMPA TUS SERVICIOS, DENUNCIA</b>	<b>Valores y principios éticos corporativos</b>																				
<p><b>BANCOS:</b></p> <p> </p>		<p>El hurto de infraestructura te puede dejar sin servicio público (Acueducto, Alcantarillado, Energía y Telecomunicaciones) por tiempo indefinido. Corta los delincuentes antes de que ellos te corten el servicio.</p> <p>Resolución SSPD-20073300006525 de 2007</p> <p><b>LÍNEAS DE SEGURIDAD</b>  <b>(602) 325 0000 - (602) 899 5302 - (602) 899 5306</b></p> <p>"Señor usuario la instalación del sistema de medición debe cumplir las normas técnicas del Operador de Red" Art. 21, Anexo 4 Código de medida.</p> <p><b>Cumplimiento CÓDIGO DE MEDIDA RES. CREG 038DE 2014</b></p>	<table border="1"> <thead> <tr> <th>Subsidios</th> <th>Cali</th> <th>Candelaria</th> <th>Palmira</th> <th>Yumbo</th> </tr> </thead> <tbody> <tr> <td>Estrato 1</td> <td>66.00%</td> <td>37.00%</td> <td>50.00%</td> <td>70.00%</td> </tr> <tr> <td>Estrato 2</td> <td>31.00%</td> <td>24.00%</td> <td>6.00%</td> <td>40.00%</td> </tr> <tr> <td>Estrato 3</td> <td>1.00%</td> <td>14.00%</td> <td>0.00%</td> <td>15.00%</td> </tr> </tbody> </table>	Subsidios	Cali	Candelaria	Palmira	Yumbo	Estrato 1	66.00%	37.00%	50.00%	70.00%	Estrato 2	31.00%	24.00%	6.00%	40.00%	Estrato 3	1.00%	14.00%	0.00%	15.00%
Subsidios	Cali	Candelaria	Palmira	Yumbo																			
Estrato 1	66.00%	37.00%	50.00%	70.00%																			
Estrato 2	31.00%	24.00%	6.00%	40.00%																			
Estrato 3	1.00%	14.00%	0.00%	15.00%																			
<b>OTROS:</b>		<b>SÍGUENOS EN NUESTRAS REDES SOCIALES</b>	<table border="1"> <thead> <tr> <th>Valores</th> <th>Justicia Respeto Transparencia Honestidad</th> <th>Compromiso Lealtad Responsabilidad</th> </tr> </thead> <tbody> <tr> <td><b>Principios</b></td> <td>Innovación Actitud de Servicio Eficiencia y Eficacia Responsabilidad Social y Ambiental</td> <td>Disciplina Mentoracia</td> </tr> </tbody> </table>	Valores	Justicia Respeto Transparencia Honestidad	Compromiso Lealtad Responsabilidad	<b>Principios</b>	Innovación Actitud de Servicio Eficiencia y Eficacia Responsabilidad Social y Ambiental	Disciplina Mentoracia														
Valores	Justicia Respeto Transparencia Honestidad	Compromiso Lealtad Responsabilidad																					
<b>Principios</b>	Innovación Actitud de Servicio Eficiencia y Eficacia Responsabilidad Social y Ambiental	Disciplina Mentoracia																					
<p> </p> <p>Consulta y paga en línea tu factura por internet en <a href="http://www.emcali.com.co">www.emcali.com.co</a></p>		<p>Facebook X Instagram Threads YouTube TikTok</p> <p> </p> <p><b>EMCALIoficial</b></p>	<p></p>																				

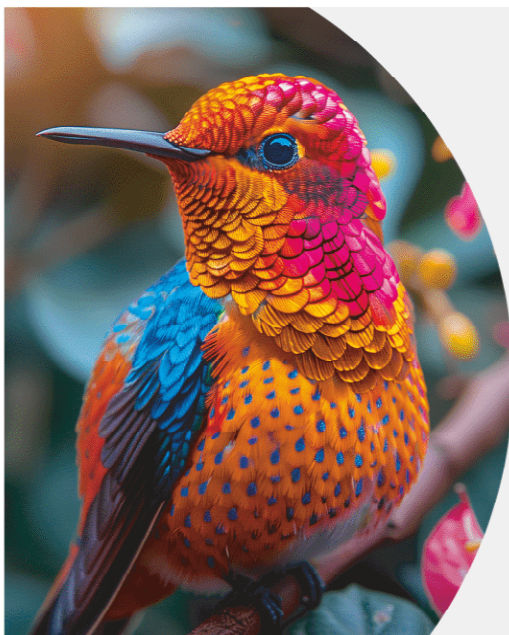

La tanager multicolor embajadora de EMCALI, con sus vibrantes colores, nos inspira a cuidar la biodiversidad y a seguir comprometidos con el medio ambiente. Juntos, construimos un futuro más verde y sostenible.

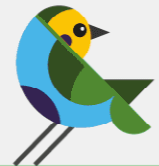

¡EMCALI, Siempre Juntos!





**EMPRESAS  
MUNICIPALES  
DE CALI E.I.C.E. E.S.P.**  
Nit: 890.399.003-4

**CAÑAS GORDAS**  
C.C./Nit SIENA1012065  
CL 16 100 A-95 LC 03  
CALI

<b>Contrato</b>	1012492
<b>Estado de Cuenta No.</b>	408694516
Ruta	35023 690
Ciclo	35
Mes	Febrero. 2025
Periodo Facturacion	ENE 08 a FEB 07
Días Facturados	31

C 24,075 3/3

**EMCALI**  
Siempre Juntos!

Propiedad Transformador		Propiedad Cliente	Componentes del Costo		Indicadores		Duración		Frecuencia	
Nivel Tensión		1	Generacion	415.44	Meta anual (DIUG-FIUG)	.00	.00	.00	.00	
Operador Red	EMCALI EICE ESP -		Transmision	56.03	Mensual (DIUM-FIUM)	.00	.00	.00	.00	
Teléfono Operador Red		177	Comercializacion	69.59	Acumulado (DIU-FIU)	.00	.00	.00	.00	
Circuito		1616	Distribución	226.15	Hrs Comp. (HC-THC)	.00	.00	.00	.00	
Grupo		1	Perdidas	74.90	Eventos Comp. (VC-TVC)	.00	.00	.00	.00	
<b>NIU</b>	<b>1668603</b>		Restricciones	5.68	Cons.Estimado Comp. (CEC)	.00	.00	.00	.00	
Transformador	00P6994		Cuv Aplicado(Creg 012-20)	847.79	% Desc. Cargo Comp. - %DT	.00	.00	.00	.00	
			Cuv Calculado(Creg 119-07)	847.79	Cargo de Distribución-DT	.00	.00	.00	.00	
					Valor Total-COMP	\$ .00	\$ .00	\$ .00	\$ .00	

**ASEO INTEGRAL PROMOAMBIENTAL VALLE NIT:900.235.531-3 TELEFONO:110**

Uso Comercial PEQUEÑO GENERADOR N° Historico de cobros  
 Periodo Facturacion ENE 08 a FEB 07 Días Facturados 31  
 Unidades no Residenciales 1 Frecuencia de Recolección 3  
 Frecuencia de Barrido 2 Produccion .00 M3

	Barrido y Limpieza	Limpieza Urbana	Rechazo y Aprovechamiento	Efectivamente Aprovechadas	Residuos no Aprovechables	Residuos no Aprovechables Aforadas
Mes	.0078	.0000	.0001	.0047	.0904	.0000
Sem 1	.0078	.0000	.0001	.0047	.0904	.0000
Sem 2	.0075	.0000	.0001	.0045	.0890	.0000

Gran Contribuyente ICA Cali, Res. 0470 de 2023, abstenerse de practicar este impuesto

**CONCEPTOS** **Total a Pagar**  
 Costo Fijo 21,796.66  
 Costo Variable 22,812.36  
 Valor Aprovechamiento 975.96  
 Contribución (50%) 22,792.52  
 Interes de Mora ( 2.02%) 861.38  
 Ajuste al Peso .12

**TOTAL \$69,239.00**

**ALUMBRADO PUBLICO (AP)**

Municipio de Santiago De Cali  
 ALUMB.PUB.NO RESIDENCIAL CALI 139,904.00  
 Interes de Mora ( 1.96%) 256.54  
**TOTAL \$140,160.54**

**TASA SEGURIDAD (TS) - GOBERNACION VALLE DEL CAUCA**

TASA SEGURIDAD Y CONVIVENCIA 19,759.34  
 Interes de Mora ( 2.27%) 44.38  
 Cobro 1.70 % Base para cobro \$ 1,162,314.19  
**TOTAL \$19,803.72**