



Para pagos y consultas
tu número de cliente es:

3052908-6

DOCUMENTO EQUIVALENTE ELECTRONICO No. 365385721-9

CLIENTE

ZITIO CONSTRUCCIONES SAS

CL 31 NO 13 A 51 TO 1 OF 324
ARMARIO
BOGOTA, D.C. - SAN DIEGO



04 406 1122 / 77459

COMPORTAMIENTO CONSUMO

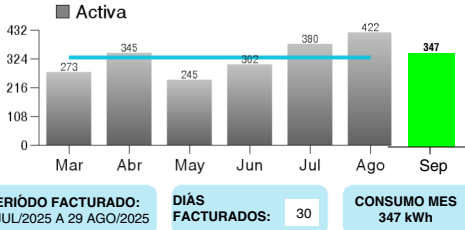

Este mes tuvimos acceso a la LECTURA DE TU MEDIDOR y tu CONSUMO de energía se encuentra dentro de lo habitual!

INFORMACION DE LA CUENTA

CLASE DE SERVICIO: Comercial

ESTRATO: 0

CARGA kW: 9,00

FACTOR: 1

RUTA REPARTO: 30004044061122

RUTA LECTURA: 34044150286

MANZANA DE LECTURA: MS00810706

MEDIDOR NO: 77459

SUBCLASE: Básica

CALIDAD DEL SERVICIO

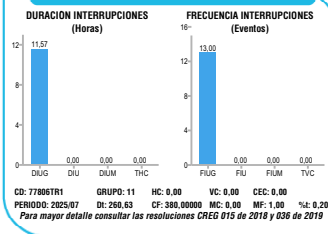

USO EFICIENTE DE LA ENERGÍA

Revisa tus cables regularmente. Mantenemos en buen estado es una forma sencilla de asegurar un entorno confiable y libre de riesgos.

¿CÓMO PAGAR TU FACTURA?

Medios virtuales de Pago: APP Banco, Internet, Teléfono Banco, Débito Automático, Cajero Electrónico, APP Enel Clientes Colombia, Botón de pago PSE, Botón de Pago Bancabienda en Zona Privada enel.com.co

Billetera Virtual: MOVILY, Nequi, tpaga

Corresponsales Bancarios: CONRED, refácil, Reval, Bancolombia, 42, Movired, puntared

Red Distrital: RED CADE

Centros de Servicio: enel

Almacenes de Cadena: JUMBO, Metro

Código QR

Si pagas en un corresponsal bancario, exige el desprendible del datáfono. El sello del corresponsal no es un soporte válido en caso de reclamo.

COMPONENTES TARIFARIOS / Componentes del costo: Vigencia: JUL/2025

G: \$283,21 T: \$53,84 D: \$296,33 CV: \$77,77 PR: \$57,56 R: \$16,83 CF: \$0,00 / \$785,53 Costo kWh Mes

GRUPO: 11 CIRCUITO: CR26-77896TR1 - NIVEL DE TENSION: 1 PROPIEDAD: Empresa ACTIVIDAD ECONOMICA: 3514 Comercialización de Energía Eléctrica Tarifa 11,04 por mil. Somos autoretendores según Resolución No. 0547 de 25 de enero 2002. IVA Régimen Común CUMPLIMIENTO RESOLUCION CREG 015 DE 1999.

Sobre el contenido de la presente factura al Cliente cuenta con los mecanismos de defensa previstos en la Ley 142 de 1994, y podrá hacer uso de éstos antes de la fecha señalada para pago oportuno. Para mayor información comunicarse al (601) 5 115 115, fuera de Bogotá al 01 8000 912 115, o en nuestros Centros de Servicio al Cliente. Operador de red: ENEL COLOMBIA S.A. E.S.P. Somos grandes contribuyentes según resolución No 9061 de 10 de diciembre de 2020.

¡IMPORTANTE! En cumplimiento de la resolución CREG 036 de 2014, la cual modificó el Código de Medida, se establecieron obligaciones, actividades y responsabilidades asignadas a ENEL COLOMBIA S.A. E.S.P. y sus usuarios. Para obtener mayor información, te invitamos a consultarlas en nuestra página web www.enel.com.co o comunicarte a la línea (601) 5 115 115, fuera de Bogotá al 01 8000 912 115, o en nuestros Centros de Servicio al Cliente.

ENEL COLOMBIA S.A. ESP presta el servicio de recado para terceros a través de la factura del servicio público domiciliario de energía eléctrica (Encargos de Cobranza), de acuerdo con la aprobación expresa emitida por el cliente para el uso de la factura como carnal de recado. ENEL COLOMBIA S.A. ESP no es responsable por el servicio que prestan los terceros, ni por los valores facturados. Para mayor información relacionada con estos aspectos, por favor diríjase a los canales de atención definidos por cada Empresa. El prestador de la información de comercialización y distribución de energía eléctrica y de productos y servicios de valor agregado es ENEL COLOMBIA S.A. E.S.P. NIT. 860.063.875-8. Entidad vigilada por la Superintendencia de Servicios Públicos Domiciliarios.

Realiza tus trámites de forma fácil y segura.

Ingresa en la zona privada de enel.com.co y podrás:

- Pagar seguro por PSE.
- Consultar facturas, consumos y más.

Solo necesitas registrarte, iniciar sesión y asociar tu cuenta con los dígitos del medidor después del guion.

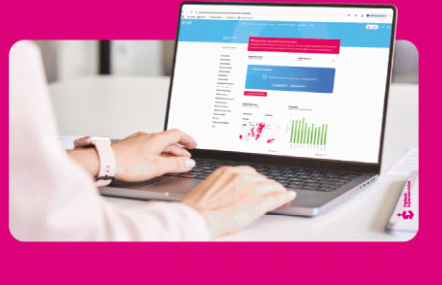

CONTÁCTANOS

Trámites y solicitudes: enel.com.co/es/personas/indicaciones

Chat de servicio en: enel.com.co/es/personas/chat-de-atencion

316 890 6003 (Eterna Bot o paso Asesor)

Regístrate gratis

Zona privada de la página Web

App Enel Clientes Colombia

Enel Colombia @EnelClientesCO

ENERGÍA SERVICIO AL CLIENTE: Bogotá, Sabana y Cundinamarca 601 5 115 115

EMERGENCIAS: 115 Grátis las 24 horas.

DENUNCIAS: 801.5140055 denuncias@enel.com

DEFENSOR DEL CLIENTE: https://www.enel.com.co/es/personas/defensor-cliente.html defensor@enel.com

PUNTOS DE ATENCIÓN ASEO

PROMOAMBIENTAL DISTRITO S.A.S E.S.P. TV 4 No. 51A-25

CIUDAD LIMPIA BOGOTÁ S.A. E.S.P. Avenida Boyacá # 6 B - 20

AREA LIMPIA DISTRITO CAPITAL S.A.S E.S.P. Calle 129 # 54-38/40 Local 123-124

Línea de servicio al cliente 110

Comparte lo mejor de tu energía a quienes lo necesitan. Puedes realizar tus donaciones en: www.enelstore.com/co/es sección "Comparto mi energía" Aporte sugerido: \$32.709



FECHA GENERACION: 04/09/2025 00:34:05
FECHA EXPEDICION: 04/09/2025 13:06:19

1 Total Energía \$327.100	+	2 Portafolio Enel X \$0	+	3 Total Aseo \$63.340	=	Total a Pagar \$390.440
--	---	--------------------------------------	---	------------------------------------	---	----------------------------

PAGO OPORTUNO
15 SEP /2025

FECHA DE SUSPENSIÓN ⓘ
17 SEP/2025

ENERGÍA	NÚMERO DE CUENTA: 3052908-6	PRÓXIMA FECHA DE LECTURA: 30 SEP /2025
----------------	-----------------------------	---

Tipo de Lectura: Real

Situación encontrada: Normal

CALCULO CONSUMO DE ENERGIA	Lectura Actual	-	Lectura Anterior	=	Diferencia de lecturas	X	Factor	=	Energía Consumida kWh	Energía Facturada kWh	X	Valor Unitario	=	Valor Facturado
ENERGIA ACTIVA FP	41.701		41.354		347		1		347	347		\$785,53		\$272.579
ENERGIA REACTIVA	0		0		0		0		0	0		\$296,33		\$0
CONTRIBUCION APORTE DEL 20.00 % DEL VALOR FACTURADO														
ESTE MES LA ENERGIA QUE DISFRUTASTE, TE COSTO \$10.903 DIARIOS														
SUBTOTAL:													\$327.095	

Otros cobros asociados a energía

Ajustes a la decena	\$5
SUBTOTAL:	\$5

Consumos + Otros cobros asociados a energía **1** **TOTAL ENERGÍA:** \$327.100

Otros cobros de productos y servicios



Te invitamos a consultar el detalle de tus productos y servicios a través de la APP, tu Sucursal Online en la página web o inscribiéndote a FACTURA VIRTUAL desde www.enel.com.co en la sección Personas.

Productos y servicios diferentes a los servicios de energía y aseo **2** **TOTAL OTROS:** \$0

! Ten en cuenta la fecha de PAGO OPORTUNO para no generar intereses de mora y la FECHA DE SUSPENSIÓN a partir de la cual se suspenderá el servicio en caso de no pago. Por lo anterior y de acuerdo con los costos publicados en el pliego tarifario, el costo por concepto de reconexión es hasta de \$111.764

Informamos que de no realizar el pago de sus obligaciones Crédito Fácil CODENSA en la fecha de PAGO OPORTUNO, éstas entrarán en mora, ante lo cual se realiza reporte negativo a las bases de información Financiera y cobro por gastos de cobranza si la mora supera 15 días y se realiza gestión de cobro.

ESTIMADO CLIENTE: La tarifa final es de: \$785,53

ASEO		PRESTADOR: PROMOAMBIENTAL DISTRITO SAS ESP	ASE No. 1	NIT: 901145808-5
-------------	---	--	-----------	------------------

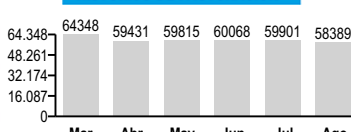
NÚMERO PARA CUALQUIER CONSULTA	HISTÓRICO DE FACTURACIÓN	ESTADO DE CUENTA																								
CUENTA CONTRATO: 11777323 FACTURA DE SERVICIOS PÚBLICOS NO.: 365385721-9 PERIODO DE FACTURACIÓN: 01.08.2025 a 31.08.2025	 <table border="1"> <tr><th>Mes</th><th>Valor</th></tr> <tr><td>Mar</td><td>64.348</td></tr> <tr><td>Abr</td><td>59.431</td></tr> <tr><td>May</td><td>59.815</td></tr> <tr><td>Jun</td><td>60.068</td></tr> <tr><td>Jul</td><td>59.901</td></tr> <tr><td>Ago</td><td>58.389</td></tr> </table>	Mes	Valor	Mar	64.348	Abr	59.431	May	59.815	Jun	60.068	Jul	59.901	Ago	58.389	<table border="1"> <tr><th>CONCEPTO</th><th>VALOR</th></tr> <tr><td>ASEO - SERVICIO NO RESIDENCIAL</td><td>\$39.500</td></tr> <tr><td>ASEO - CONTRIBUCIÓN NO RESIDEN</td><td>\$19.750</td></tr> <tr><td>ASEO - AJUSTE A LA DECENA CRED</td><td>-\$4</td></tr> <tr><td>ASEO - RELIQUIDACIÓN APROVECHA</td><td>\$4.094</td></tr> </table>	CONCEPTO	VALOR	ASEO - SERVICIO NO RESIDENCIAL	\$39.500	ASEO - CONTRIBUCIÓN NO RESIDEN	\$19.750	ASEO - AJUSTE A LA DECENA CRED	-\$4	ASEO - RELIQUIDACIÓN APROVECHA	\$4.094
Mes	Valor																									
Mar	64.348																									
Abr	59.431																									
May	59.815																									
Jun	60.068																									
Jul	59.901																									
Ago	58.389																									
CONCEPTO	VALOR																									
ASEO - SERVICIO NO RESIDENCIAL	\$39.500																									
ASEO - CONTRIBUCIÓN NO RESIDEN	\$19.750																									
ASEO - AJUSTE A LA DECENA CRED	-\$4																									
ASEO - RELIQUIDACIÓN APROVECHA	\$4.094																									

DATOS DEL USUARIO	COSTOS PARA TARIFAS	MESES EN MORA
TIPO PRODUCTOR: Pequ. Prod. Comercial VOLUMEN: 0.0000 ESTRATO: 4 DENSIDAD: 0.20 FREQ. RECOLECCIÓN: 6 % PARTICIPACIÓN: 0% FREQ. BARRIDO: 3	COSTO FIJO TOTAL: \$18.509,94 COSTO VARIABLE NO APROVECHABLE: \$12.017,90 VALOR BASE APROVECHABLE: \$154.680,98	3 TOTAL ASEO: \$63.340

TONELADAS POR SUSCRIPTOR	APORTE NO RESIDENCIAL 50%
BARRIDO: 0.00246426	APORTE RESIDENCIAL 0%
LIMPIEZA URBANA: 0.00133599	SUBSIDIO 0%
RECHAZO DEL APROVECHAMIENTO: 0.00001400	
EFFECTIVAMENTE APROVECHADAS: 0.05800531	
RESIDUOS NO APROVECHABLES: 0.00	
AFORO NO APROVECHABLE: 0.00	

ENVÍANOS TU MENSAJE

INFORMATIVO DEUDA TOTAL: 63,340.00

NÚMERO DE CLIENTE
3052908-6

(417)707209914253(8020)01305290863653857219(3900)0000000390440

 Documento Equivalente Electrónico No.
365385721-9

PAGO OPORTUNO
15 SEP /2025

TOTAL A PAGAR
\$390.440