



ENEL COLOMBIA S.A. E.S.P.
NIT: 860.063.875-8
Calle 93 No. 13 - 45 Piso 1

CLIENTE

ZITIO CONSTRUCCIONES SAS

CL 31 NO 13 A 51 TO 1 OF 324
ARMARIO
BOGOTA, D.C. - SAN DIEGO



04 406 3750 / 101-77459

COMPORTAMIENTO CONSUMO

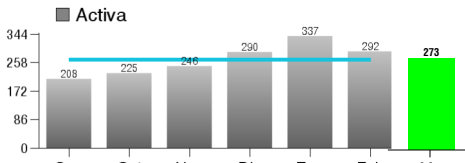

VALOR kWh APLICADO \$853,92

CONSUMO DIARIO: 9,41 kWh

VALOR DIARIO: \$9.646

PERÍODO FACTURADO: 31 ENE/2025 A 28 FEB/2025

DIAS FACTURADOS: 29

CONSUMO MES 273 kWh

CONSUMO PROMEDIO ULTIMOS 6 MESES: 266 kWh



Este mes tuvimos acceso a la LECTURA DE TU MEDIDOR y tu CONSUMO de energía se encuentra dentro de lo habitual!



INFORMACION DE LA CUENTA

CLASE DE SERVICIO: Comercial
ESTRATO: 0
CARGA kW: 9,00
FACTOR: 1
RUTA REPARTO: 30004044063750
MANZANA DE LECTURA: 34044150286
MEDIDOR NO: M500810706
MEDIDOR NO: 101-77459

CALIDAD DEL SERVICIO

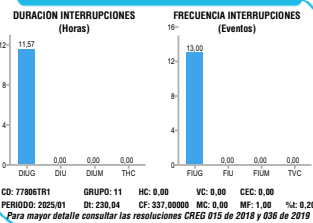

CONTÁCTANOS

Contact information including phone numbers (316 090 6003), social media (@EnelClientesCO), QR code, and emergency service details (115 Gratuito las 24 horas).

¿CÓMO PAGAR TU FACTURA?

Payment options including virtual means (APP Banco, Internet, Teléfono Banco, etc.), Red Distrital, Centros de Servicio, and Almacenes de Cadenas (Jumao, Metro).

PUNTOS DE ATENCIÓN ASEO

Cleanliness service points: PROMOAMBIENTAL DISTRITO S.A.S E.S.P., CIUDAD LIMPIA BOGOTÁ S.A. E.S.P., AREA LIMPIA DISTRITO CAPITAL S.A.S E.S.P. Includes QR code and contact info.

Si pagas en un corresponsal bancario, exige el desprendible del datáfono. El sello del corresponsal no es un soporte válido en caso de reclamo.

COMPONENTES TARIFARIOS / Componentes del costo: Vigencia: ENE/2025
G: \$358,49 T: \$56,03 D: \$280,91 CV: \$75,33 PR: \$70,22 R: \$12,84 CF: \$0,00 / \$853,92 Costo kWh Mes

GRUPO: 111 CIRCUITO: CR28-7786TR1 - NIVEL DE TENSION: 1 PROPIEDAD: Empresa ACTIVIDAD ECONOMICA 3514 Comercialización de Energía Eléctrica Tarifa 11,04 por mil. Somos autoretendores según Resolución No. 0547 de 25 de enero 2002. IVA Régimen Común CUMPLIMIENTO RESOLUCION CREG 015 DE 1999. Sobre el contenido de la presente factura el Cliente cuenta con los mecanismos de defensa previstos en la Ley 142 de 1994, y podrá hacer uso de éstos antes de la fecha señalada para pago oportuno. Para mayor información comunicarse al (601) 5 115 115, fuera de Bogotá al 01 8000 912 115, o en nuestros Centros de Servicio al Cliente. Operador de red: ENEL COLOMBIA S.A. E.S.P. Somos grandes contribuyentes según el artículo 130 de la Ley 142 de 1994. Sobre el acto de suspensión procede el recurso de reposición y en subsidio de apelación, el cual deberá presentarse ante la Empresa previa a la suspensión del servicio. Esta factura de cobro presila mérito ejecutivo de conformidad con el Artículo 130 de la ley 142 1994. IMPORTANTE: En cumplimiento de la resolución CREG 038 de 2014, la cual modificó el Código de Medida, se establecieron obligaciones, actividades y responsabilidades asignadas a ENEL COLOMBIA S.A. E.S.P. y sus usuarios. Para obtener mayor información, te invitamos a consultarlas en nuestra página web www.enel.com.co o comunicarte a la línea (601) 5 115 115, fuera de Bogotá al 01 8000 912 115, o en nuestros Centros de Servicio al Cliente. ENEL COLOMBIA S.A. E.S.P. presta el servicio de recado para terceros a través de la factura del servicio público domiciliario de energía eléctrica (Encargos de Cobranza), de acuerdo con la aprobación expresa emitida por el cliente para el uso de la factura como canal de recado. ENEL COLOMBIA S.A. E.S.P. no es responsable por el servicio que prestan los terceros, ni por los valores facturados. Para mayor información relacionada con estos aspectos, por favor dirigirte a los canales de atención definidos por cada Empresa. El prestador del servicio de comercialización y distribución de energía eléctrica y de productos y servicios de valor agregado es ENEL COLOMBIA S.A. E.S.P. NIT. 860.063.875-8. Entidad vigilada por la Superintendencia de Servicios Públicos Domiciliarios.

FECHA GENERACION: 05/03/2025 01:08:29
FECHA EXPEDICION: 05/03/2025 12:23:23



1
Total Energia
\$279.750

+



2
Portafolio Enel X
\$0

+



3
Total Aseo
\$68.660

=



Total a Pagar
\$348.410

PAGO OPORTUNO
14 MAR /2025

FECHA DE SUSPENSIÓN ⓘ
18 MAR/2025

ENERGÍA

NÚMERO DE CUENTA: 3052908-6

PRÓXIMA FECHA DE LECTURA: **31 MAR /2025**

Tipo de Lectura: Real **Situación encontrada: Normal**

CÁLCULO CONSUMO DE ENERGÍA	Lectura Actual	-	Lectura Anterior	=	Diferencia de lecturas	X	Factor	=	Energía Consumida kWh	Energía Facturada kWh	X	Valor Unitario	=	Valor Facturado
ENERGÍA ACTIVA FP	39.660		39.387		273		1		273	273		\$853,92		\$233.121
ENERGÍA REACTIVA	0		0		0		0		0	0		\$280,91		\$0
CONTRIBUCION APORTE DEL 20.00 % DEL VALOR FACTURADO														
ESTE MES LA ENERGÍA QUE DISFRUTASTE, TE COSTO \$9.646 DIARIOS														
SUBTOTAL:													\$279.745	

Otros cobros asociados a energía

Ajustes a la decena	\$5
SUBTOTAL:	\$5

Consumos + Otros cobros asociados a energía **1**
TOTAL ENERGÍA: \$279.750

Otros cobros de productos y servicios



Te invitamos a consultar el detalle de tus productos y servicios a través de la APP, tu Sucursal Online en la página web o inscribiéndote a FACTURA VIRTUAL desde www.enel.com.co en la sección Personas.

Productos y servicios diferentes a los servicios de energía y aseo **2**
TOTAL OTROS: \$0

! Ten en cuenta la fecha de PAGO OPORTUNO para no generar intereses de mora y la FECHA DE SUSPENSIÓN a partir de la cual se suspenderá el servicio en caso de no pago. Por lo anterior y de acuerdo con los costos publicados en el pliego tarifario, el costo por concepto de reconexión es hasta de \$92.702

Informamos que de no realizar el pago de sus obligaciones Crédito Fácil CODENSA en la fecha de PAGO OPORTUNO, éstas entrarán en mora, ante lo cual se realiza reporte negativo a las bases de información Financiera y cobro por gastos de cobranza si la mora supera 15 días y se realiza gestión de cobro.

ESTIMADO CLIENTE: La tarifa final es de: \$853,92

ASEO

Promoambiental Distrito S.A.S. ESP

PRESTADOR: PROMOAMBIENTAL DISTRITO SAS ESP

ASE No. 1

NIT: 901145808-5

NÚMERO PARA CUALQUIER CONSULTA

CUENTA CONTRATO	11777323	días LIQUIDADOS
FACTURA DE SERVICIOS PÚBLICOS NO.	344476899-1	31
PERIODO DE FACTURACIÓN	29.01.2025 a 28.02.2025	

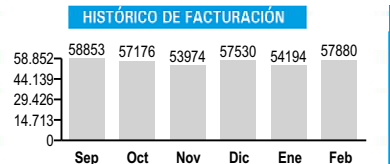

ESTADO DE CUENTA

CONCEPTO	VALOR
ASEO - SERVICIO NO RESIDENCIAL	\$42.899
ASEO - CONTRIBUCIÓN NO RESIDEN	\$21.449
ASEO - RELIQUIDACIÓN APROVECHA	\$4.312

DATOS DEL USUARIO

TIPO PRODUCTOR: Pequ. Prod. Comercial	
VOLUMEN: 0.0000	ESTRATO: 4
DENSIDAD: 0.20	FREC. RECOLECCIÓN: 6
% PARTICIPACIÓN: 0%	FREC. BARRIDO: 3

UNIDADES	Ocupadas	Desocupadas
Residenciales	0	0
No residenciales	1	0

COSTOS PARA TARIFAS

COSTO FIJO TOTAL:	COSTO VARIABLE NO APROVECHABLE:	VALOR BASE APROVECHABLE:
\$20.812,04	\$13.457,61	\$152.831,36

TONELADAS POR SUSCRIPTOR

BARRIDO:	0.00263999
LIMPIEZA URBANA:	0.00105817
RECHAZO DEL APROVECHAMIENTO:	0.00001600
EFFECTIVAMENTE APROVECHADAS:	0.05158604
RESIDUOS NO APROVECHABLES:	0.00
AFORO NO APROVECHABLE	0.00

MESES EN MORA

0

3 TOTAL ASEO:

\$68.660

APORTE NO RESIDENCIAL	50%
APORTE RESIDENCIAL	0%
SUBSIDIO	0%

MENSAJES DE INTERÉS

En cumplimiento de la Circular Conjunta 01 del 04 de agosto de 2021 de la SSPD y la CRA, se realizaron reliquidaciones en la tarifa de aprovechamiento, que pueden ocasionar incrementos en el valor del servicio.

NÚMERO DE CLIENTE
3052908-6



Documento Equivalente Electrónico No. 344476899-1

(417)707209914253(8020)01305290863444768991(3900)0000000348410

PAGO OPORTUNO
14 MAR /2025

TOTAL A PAGAR
\$348.410