



EMPRESAS MUNICIPALES DE CALI E.I.C.E. E.S.P. Nit: 890.399.003-4
 PROMOVALLE JORGE A VALENCIA
 C.C./Nit 805000082
 AV 5 A NORTE 22-28
 CALI



Ruta 6002 38080
 Ciclo 6
 Mes Cuenta Febrero, 2025
 Periodo Facturacion DIC 25 a ENE 23
 Dias Facturados 30
 Estado de Cuenta No. 407668040
 Nro. Predial Nal. 76001010002090055000200000002

No. Pago
 Electrónico
508915418

DOCUMENTO EQUIVALENTE
 ELECTRONICO

2707090

CONTRATO

129284

TOTAL A PAGAR

\$ 5,507,936.00

FECHA DE VENCIMIENTO

Febrero 18-2025

FECHA DE EXPEDICION

Febrero 06-2025 03:31:01



C

1/3

ACUEDUCTO

Dir Instalación	AV 5 A NORTE 22-28	Consumos Anteriores (M3)	CONCEPTOS	Cantidad M3	Valor Unitario	Valor Total	Contribución	Total a Pagar
Uso	Comercial	Jul - 37	Cargo Básico			10,849.05	5,641.49	16,490.54
No. Medidor M1	M10_486561	Ago - 33	Valor Consumo	25.00	3,038.17	75,954.25	39,496.00	115,450.25
Lectura Actual	5,543	Sep - 54	Ajuste al Peso					.21
Lectura Anterior	5,518	Oct - 47						
Diferencia	25	Nov - 32						
Consumo del mes en M3	25	Dic - 36						
		PROM - 40						
Componentes del costo								
Cm Operación	\$ 1,453.70	Cm Inversión Poir	\$ 339.67					
Cm Inversión Va	\$ 1,241.63	Cm Tasa Ambiental	\$ 3.17					
TOTAL								\$131,941.00

ALCANTARILLADO

Dir Instalación	AV 5 A NORTE 22-28	COMPONENTES DEL COSTO	CONCEPTOS	Cantidad M3	Valor Unitario	Valor Total	Contribución	Total a Pagar
Uso	Comercial	Cm Operación	Cargo Básico			5,818.97	3,025.87	8,844.84
Vertimiento	25 M3	Cm Inversión Va	Valor Consumo	25.00	3,487.08	87,177.00	45,332.25	132,509.25
		Cm Inversión Poir	(-)Ajuste al Peso					.09
		Cm Tasa Ambiental						
TOTAL								\$141,354.00

ENERGIA

Dir Instalación	AV 5 A NORTE 22-28	Consumos Anteriores (kWh)	CONCEPTOS	Cantidad	Valor Unitario	Valor Total	Contribución	Total a Pagar
Uso	Comercial	Jul - 4383.0	Consumo De Energia Activa	4,442.00	884.38	3,928,423.07	785,684.61	4,714,107.68
No. Medidor M1	T4PL_60890977	Ago - 4824.0	Valor Consumo Energia					.13
Lectura Actual	55,241	Sep - 5478.0	Ajuste al Peso					
Lectura Anterior	50,799	Oct - 5407.0						
Diferencia	4,442	Nov - 4470.0						
Consumo Actual	4,442 KWH	Dic - 5382.0						
		PROM - 4991.0						
TOTAL								\$4,714,107.81

Propiedad Transformador	Propiedad Emcali	Componentes del Costo	Indicadores	Duración	Frecuencia	Duración	Frecuencia
Nivel Tensión	1	Generación	Meta anual (DIUG-FIUG)	.00	.00	.00	.00
Operador Red	EMCALI EICE ESP -	Transmision	Mensual (DIUM-FIUM)	.00	.00	.00	.00
Teléfono Operador Red	177	Comercializacion	Acumulado (DIU-FIU)	.00	.00	.00	.00
Circuito	204	Distribución	Hrs Comp. (HC-THC)	.00 - .00	.00 - .00	.00 - .00	.00 - .00
Grupo	1	Perdidas	Eventos Comp. (VC-TVC)	.00 - .00	.00 - .00	.00 - .00	.00 - .00
NIU	185329	Restricciones	Cons.Estimado Comp. (CEC)	.00	.00	.00	.00
Transformador	0E17631	Cuv Aplicado(Creg 012-20)	% Desc. Cargo Comp. - %DT	.00	.00	.00	.00
		Cuv Calculado(Creg 119-07)	Cargo de Distribución-DT	.00	.00	.00	.00
			Valor Total-COMP	\$.00	\$.00	\$.00	\$.00

ULTIMO PAGO

Realizado el	2025-01-21
Por valor de	\$6,904,961.00
Recibido en	Banco De Bogota
Interés de mora	1.8700 %

TOTAL A PAGAR ESTE MES

SubTotal Servicios EMCALI	4,987,402.81
SubTotal Otros Servicios + AP + TS + IVA	520,533.19
TOTAL OPERACIÓN MES	5,507,936.00
VALOR TOTAL	5,507,936.00
TOTAL A PAGAR	\$ 5,507,936.00

CUDE: 4ae8a2f5242a408db8b2707180a5821a9b8ccaba1b002177482d55b77ebf16562f90b51227cdf9901e6b8a10e5b2943 Fecha Generación: Febrero 05-2025 20:00:00

Carvajal Soluciones de Comunicación S.A.S. NIT. 800.096.812-8 (001)871.801188



PROMOVALLE JORGE A VALENCIA AV 5 A NORTE 22-28
 C.C./Nit 805000082
 Mes Cuenta Febrero, 2025

EMPRESAS MUNICIPALES
 DE CALI E.I.C.E. E.S.P.
 Nit: 890.399.003-4
 Gran Contribuyente DIAN
 Gran Contribuyente de
 Industria y Comercio Municipio
 de Cali

No. Pago Electrónico

508915418

TOTAL A PAGAR

\$ 5,507,936.00

CONTRATO

129284

FECHA DE VENCIMIENTO

Febrero 18-2025

Estado de Cuenta No.

407668040

FECHA DE EXPEDICION

Febrero 06-2025 03:31:01



(415)7707247180153(8020)000508915418(3902)00000550793600(96)20250218





“Sé el cambio que quieres ver en el mundo”

¡Para este 2025, te invitamos a pasarte a Factura Digital de EMCALI.

Escanea aquí



¡Más fácil, más rápido, más beneficios!

CENTROS DE ATENCIÓN Y RECAUDO

Pago con tarjeta de crédito

CALI 02 (Vipasa) AV. 3CN # 47AN - 18
CALI 17 (Limonar) CL 13B # 64 - 00
CALI 19 (El Cedro) Cra. 32 # 8 - 07
AGUABLANCA (CALI 14) Cra. 27 # 78A - 18
CAM Torre EMCALI - piso 1
CAES Cra. 80 # 18 - 121
PEÑÓN Cra. 3 Oeste # 1 - 24
YUMBO Cl. 16 # 5 - 60
COLÓN Cl. 14 # 33 - 40
VERSALLES AV. Estación # 5AN - 56
VALLE DEL LILI C.C. La 14 del Valle del Lili - L 7

ATENCIÓN AL CLIENTE

CALI 05 (La Rivera) Cra. 1D # 65 - 00
CALI 07 (Alfonso López) Cl. 73 con Cra. 7M
CALI 09 (Guayaquil) Cra. 16 # 15 - 79
CALI 11 (San Carlos) Cra. 33A # 31A - 00
CALI 12 (Nueva Floresta) Cl. 44 # 24C - 00
CALI 15 (El Vallado) Cra. 41B con Cl. 50
CALI 16 (La Unión) Cl. 38 # 41H - 00
CALI 18 (Meléndez) Cl. 4 # 94 - 00
CALI 20 (Siloé) Cra. 52 # 2 - 00

LA ESTACIÓN (Centro comercial) Cra. 1 # 36 - 00 - L 204 - 205. Torre B (Sólo atención)

COSMOCENTRO C.C. Cosmocentro - L 283A
VALLE DEL LILI C.C. La 14 del Valle del Lili - L 7
PUERTO TEJADA Cl. 17 # 10 - 02 (Sólo atención)
JAMUNDÍ Cra. 10 # 12 - 18

OTROS PUNTOS DE PAGO

BANCOS:

OTROS:

Consulta y paga en línea tu factura por internet en www.emcali.com.co

ATENCIÓN RECAUDO

Pago con tarjeta de crédito

CALI 04 (Manzanares) Cl. 44 # 1H - 44
TEQUENDAMA Cl. 6 # 47 - 00

ATENCIÓN LOS SÁBADOS

LA ESTACIÓN (Centro comercial) Cra. 1 # 36 - 00 - L 204 - 205. Torre B (Sólo atención al cliente)

COSMOCENTRO C.C. Cosmocentro - L 283A (Sólo atención al cliente)

VALLE DEL LILI C.C. La 14 del Valle del Lili - L 7 (Atención y recaudo)

CALI 02 (Vipasa) AV. 3CN # 47AN - 18 (Sólo recaudo)

CALI 04 (Manzanares) Cl. 44 # 1H - 44 (Sólo recaudo)

CALI 17 (Limonar) Cl. 13B # 64 - 00 (Sólo recaudo)

CALI 19 (El Cedro) Cra. 32 # 8 - 07 (Sólo recaudo)

CAM Torre EMCALI - piso 1 (Sólo recaudo)

COLÓN Cl. 14 # 33 - 40 (Sólo recaudo)

VERSALLES AV. Estación # 5AN - 56 (Sólo recaudo)

Nota: Cerrados temporalmente para atención al cliente

CALI 04 (Manzanares) Cl. 44 # 1H - 44 (Sólo Recaudo)

CALI 08 (Las Américas) Cl. 39 # 13 - 00

GRANDES CLIENTES Y RECAUDO

VALLE DEL LILI C.C. La 14 del Valle del Lili - L 7
VERSALLES AV. Estación # 5AN - 56

Atención Personalizada para Grandes Clientes, Administradores de Unidades Residenciales, Representantes de Constructoras, Asesores Comerciales y Clientes Oficiales, solicitando cita previa por el 177, opción 7.

ATENCIÓN TELEFÓNICA

PARA COMUNICARTE DESDE:

Fijo Emcali: **177**
 - Fijo otro operador/otra ciudad: **(602) 524 0177**
 Fuera del país: **+57 (602) + 524 0177**

Recuerda que puedes presentar tus Peticiones, Quejas y Reclamos en nuestra página [web: www.emcali.com.co](http://web:www.emcali.com.co) o en el link **Centro de Atención Virtual 177**.

Tasa especial de seguridad y convivencia ciudadana

La gobernación del Valle del Cauca mediante la Ordenanza No. 425 de 2016, el Decreto 010-24-1457 de 2016, la Ordenanza No. 454 de 2017 y la Ordenanza 530 de diciembre de 2019, adoptó reglamentó esta tasa, liquidándola de la siguiente manera:

TS = Consumo del mes (valor total energía) multiplicado por la tarifa de la tasa acorde al estrato o uso / 100

PARA QUE NADIE INTERRUMPA TUS SERVICIOS, DENUNCIA

El hurto de infraestructura te puede dejar sin servicio público (Acueducto, Alcantarillado, Energía y Telecomunicaciones) por tiempo indefinido. Corta los delincuentes antes de que ellos te corten el servicio.

Resolución SSPD-2007300006525 de 2007

LÍNEAS DE SEGURIDAD
(602) 325 0000 - (602) 899 5302 - (602) 899 5306

"Señor usuario la instalación del sistema de medición debe cumplir las normas técnicas del Operador de Red" Art. 21, Anexo 4 Código de medida.

Cumplimiento **CÓDIGO DE MEDIDA RES. CREG 038DE 2014**

SÍGUENOS EN NUESTRAS REDES SOCIALES

Facebook X Instagram Threads YouTube TikTok

EMCALIoficial

Empresas prestadoras del alumbrado público en Santiago de Cali:

Alumbrado Público
 Teléfonos de Atención al Usuario:
 602 524 0177 - 177 Opción 6

Página Web: www.emcali.com.co
Correo: emcalieceesp@emcali.com.co

Porcentajes de subsidios y aportes solidarios

Para el Servicio de Acueducto y Alcantarillado, definidos para cada Municipio mediante:

- Acuerdo No. 0576 de 2024 del Consejo Municipal de Santiago de Cali
- Acuerdo No. 012 de 2023 del Consejo Municipal de Candelaria
- Acuerdo No. 078 de 2023 del Consejo Municipal de Palmira
- Acuerdo No. 027 de 2020 del Consejo Municipal de Yumbo

Subsidios	Cali	Candelaria	Palmira	Yumbo
Estrato 1	66.00%	37.00%	50.00%	70.00%
Estrato 2	31.00%	24.00%	6.00%	40.00%
Estrato 3	1.00%	14.00%	0.00%	15.00%

Contribución

Estrato	Cali	Candelaria	Palmira	Yumbo
Estrato 5	43.00%	50.00%	50.00%	50.00%
Estrato 6	61.00%	60.00%	60.00%	60.00%
Comercial	52.00%	50.00%	50.00%	50.00%
Industrial	32.00%	30.00%	30.00%	30.00%

Valores y principios éticos corporativos

Valores	Justicia Respeto Transparencia Honestidad	Compromiso Lealtad Responsabilidad
Principios	Innovación Actitud de Servicio Eficiencia y Eficacia Responsabilidad Social y Ambiental	Disciplina Mentoracia

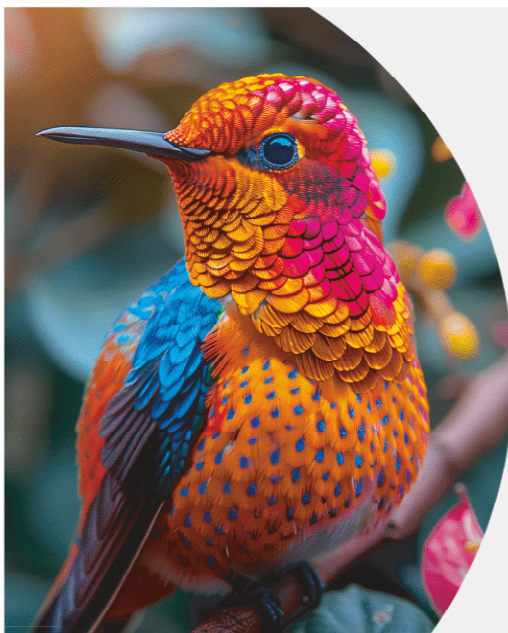

La tanager multicolor embajadora de EMCALI, con sus vibrantes colores, nos inspira a cuidar la biodiversidad y a seguir comprometidos con el medio ambiente. Juntos, construimos un futuro más verde y sostenible.

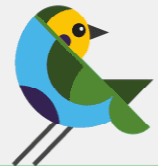

¡EMCALI, Siempre Juntos!



