

EMPRESAS MUNICIPALES DE CALI E.I.C.E. E.S.P. Nit: 890.399.003-4
BLANCA NUBIA PEREZ RAMIREZ -
C.C./Nit 38863563
CL 16 100 A-93 APTO 03
CALI



Ruta 134023 240
Ciclo 134
Mes Cuenta Marzo. 2024
Periodo Facturacion ENE 23 a FEB 22
Días Facturados 31
Estado de Cuenta No. 383761807
Fecha de Corte del Periodo de Facturación 2024-02-22



No. Pago
Electrónico
493146164

FACTURA ELECTRÓNICA DE VENTA

7801788

CONTRATO

3328815

TOTAL A PAGAR

\$ 16,387.00

FECHA DE VENCIMIENTO

Marzo 21-2024

FECHA DE EXPEDICION

Marzo 07-2024 23:59:59

C

1/2

1. TELEFONIA

Tipo Producto	Linea Basica	CONCEPTOS	Cantidad Min	Valor Unitario	Valor Total	Subsidio	Total a Pagar
Uso	Comercial	Cargo Básico 2024-03			13,771.00		13,771.00
Plan Facturacion	PLAN BAJO	(-)Ajuste al Peso					.49
Teléfono	6023328815	Valor IVA 19%					2,616.49
Dir Instalación	CL 16 100 A-93 APTO 03						
TOTAL							\$16,387.00

ULTIMO PAGO

Realizado el 2024-02-16
Por valor de \$16,401.00
Recibido en Banco De Bogota
Interés de mora 2,5305 %
Medio de Pago: Instrumento no definido Forma de Pago: Crédito

TOTAL A PAGAR ESTE MES

SubTotal Servicios EMCALI 13,770.51
+ IVA 2,616.49
TOTAL OPERACIÓN MES 16,387.00
VALOR TOTAL 16,387.00
TOTAL A PAGAR \$ 16,387.00

BLANCA NUBIA PEREZ RAMIREZ - CL 16 100 A-93 APTO 03
C.C./Nit 38863563
Mes Cuenta Marzo. 2024

EMPRESAS MUNICIPALES
DE CALI E.I.C.E. E.S.P.
Nit: 890.399.003-4
Gran Contribuyente
Responsable de IVA
Agente de Retención de IVA
Autorretenedor de Industria y
Comercio Municipio de Cali

No. Pago Electrónico

493146164

TOTAL A PAGAR

\$ 16,387.00

CONTRATO

3328815

FECHA DE VENCIMIENTO

Marzo 21-2024

Estado de Cuenta No.

383761807

FECHA DE EXPEDICION

Marzo 07-2024 23:59:59



(415)7707247180153(8020)000493146164(3902)00000001638700(96)20240321

VIGILADA POR:
SUPERINTENDENCIA DE
INDUSTRIA Y COMERCIO
Línea Gratuita Nacional:
01 8000 910165
info@sic.gov.co

Cra 13 No. 27-00 Piso 5 Bogota D.C. Colombia

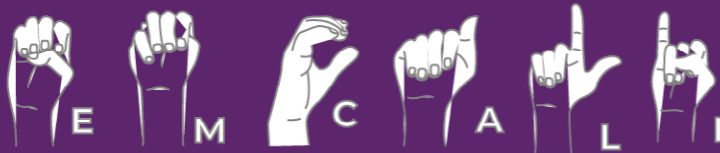

EMCALI más cerca de las personas en condición de discapacidad auditiva



CENTROS DE ATENCIÓN Y RECAUDO

Pago con tarjeta de crédito

- CALI 02 (Vipasa) AV. 3CN # 47AN - 18
- CALI 17 (Limonar) CL 13B # 64 - 00
- CALI 19 (El Cedro) Cra. 32 # 8 - 07
- AGUABLANCA (CALI 14) Cra. 27 # 78A - 18
- CAM Torre EMCALI - piso 1
- CAES Cra. 80 # 18 - 121
- PEÑÓN Cra. 3 Oeste # 1 - 24
- YUMBO Cl. 16 # 5 - 60
- COLÓN Cl. 14 # 33 - 40
- VERSALLES AV. Estación # 5AN - 56
- VALLE DEL LILI C.C. La 14 del Valle del Lili - L 7

ATENCIÓN AL CLIENTE

- CALI 05 (La Rivera) Cra. 1D # 65 - 00
- CALI 07 (Alfonso López) Cl. 73 con Cra. 7M
- CALI 09 (Guayaquil) Cra. 16 # 15 - 79
- CALI 11 (San Carlos) Cra. 55A # 51A - UU
- CALI 12 (Nueva Floresta) Cl. 44 # 24C - 00
- CALI 15 (El Vallado) Cra. 41B con Cl. 50
- CALI 16 (La Unión) Cl. 38 # 41H - 00
- CALI 18 (Meléndez) Cl. 4 # 94 - 00
- CALI 20 (Silóe) Cra. 52 # 2 - 00
- LA ESTACIÓN (Centro comercial) Cra. 1 # 36 - 00 - L 204 - 205. Torre B (Solo atención)
- COSMOCENTRO C.C. Cosmocentro - L 283A
- VALLE DEL LILI C.C. La 14 del Valle del Lili - L 7
- PUERTO TEJADA Cl. 17 # 19 - 02 (Solo atención)
- JAMUNDÍ Cra. 10 # 12 - 18

OTROS PUNTOS DE PAGO

BANCOS:



OTROS:



Consulta y paga en línea tu factura por internet en www.emcali.com.co

ATENCIÓN RECAUDO

Pago con tarjeta de crédito

- CALI 04 (Manzanares) Cl. 44 # 1H - 44
- TEQUENDAMA Cl. 6 # 47 - 00

ATENCIÓN LOS SÁBADOS

- LA ESTACIÓN (Centro comercial) Cra. 1 # 36 - 00 - L 204 - 205. Torre B (Solo atención al cliente)
- COSMOCENTRO C.C. Cosmocentro - L 283A (Solo atención al cliente)
- VALLE DEL LILI C.C. La 14 del Valle del Lili - L 7 (Atención y recaudo)
- CALI 02 (Vipasa) AV. 3CN # 47AN - 18 (Solo recaudo)
- CALI 04 (Manzanares) Cl. 44 # 1H - 44 (Solo recaudo)
- CALI 17 (Limonar) Cl. 13B # 64 - 00 (Solo recaudo)
- CALI 19 (El Cedro) Cra. 32 # 8 - 07 (Solo recaudo)
- CAM Torre EMCALI - piso 1 (Solo recaudo)
- COLÓN Cl. 14 # 33 - 40 (Solo recaudo)
- VERSALLES AV. Estación # 5AN - 56 (Solo recaudo)

Nota: Cerrados temporalmente para atención al cliente

- CALI 04 (Manzanares) Cl. 44 # 1H - 44 (Solo Recaudo)
- CALI 08 (Las Américas) Cl. 39 # 13 - 00

GRANDES CLIENTES Y RECAUDO

- VALLE DEL LILI C.C. La 14 del Valle del Lili - L 7
- VERSALLES AV. Estación # 5AN - 56

Atención Personalizada para Grandes Clientes, Administradores de Unidades Residenciales, Representantes de Constructores, Asesores Comerciales y Clientes Oficiales, solicitando cita previa por el 177, opción 7.

ATENCIÓN TELEFÓNICA

PARA COMUNICARTE DESDE:

Fijo Emcali: 177

- Fijo otro operador/otra ciudad:
(602) 524 0177

Fuera del país:
+57 (602) + 524 0177

Recuerda que puedes presentar tus Peticiones, Quejas y Reclamos en nuestra página

web: www.emcali.com.co

o en el link
Centro de Atención Virtual 177.

Actualiza tus datos con EMCALI en la página Web www.emcali.com.co enlace "actualizar datos", link <https://www.emcali.com.co/atencion-al-usuario/actualiza-datos> ó solicitar que se acerquen al Centro de atención más cercano a su predio con el certificado de tradición y/o recibo predial.

SIGUENOS EN NUESTRAS REDES SOCIALES



EMCALIoficial

RESPONSABILIDAD DE GARANTIZAR LA SEGURIDAD DE LAS INSTALACIONES O ACOMETIDAS INTERNAS

Se informa a todos nuestros usuarios y suscriptores de Telefonía Pública Básica Comutada que como mecanismo antifraude es de su responsabilidad garantizar la seguridad de sus instalaciones o acometidas internas.

(Circular Externa Conjunta OII de Agosto 2001, Numeral 4.4.2.)

Señor usuario, la Comisión de Regulación de Comunicaciones - CRC en la resolución RC 5111 de 2017, establece que las facturas deberán ser entregadas por lo menos con cinco (5) días hábiles de antelación a la fecha de vencimiento del plazo en que debe efectuarse el pago.

RÉGIMEN DE PROTECCIÓN A USUARIOS DE SERVICIOS DE COMUNICACIONES

Señor usuario, desde el 18 de mayo de 2011, existe un nuevo régimen de protección de sus derechos, detallado por la Comisión de Regulación de Comunicaciones, el cual podrá consultar ingresando a nuestra página web a través del siguiente enlace: www.emcali.com.co / botón **Nuevo Régimen de Protección de Usuario**, o en nuestras oficinas físicas de atención al usuario, o en nuestras oficinas físicas de atención al usuario.

Línea Gratuita Nacional: 01-8000-919278
atencioncliente@crc.com.gov.co
Calle 59 A bis No. 5 - 53
Edificio Link Setenta Piso 9 Bogotá D.C.

INTERNET CON DESCUENTOS DE LOCURA

DESCUBRE LA REVOLUCIÓN EN VELOCIDAD Y AHORRO CON NUESTROS DESCUENTOS EXCLUSIVOS SOLO EN NUESTRO CANAL DIGITAL



INGRESA A EL CÓDIGO QR AHORA

Y HAZ TUYO EL FUTURO DEL INTERNET.

¡NO ESPERES MÁS!

Oferta válida hasta 31 de diciembre 2023, aplican condiciones y restricciones de acuerdo al plan y medio de transmisión, sujeto a disponibilidad técnica.

DESCUENTOS SÓLO PARA COMPRAS POR LA PÁGINA WEB, aplica para clientes nuevos y clientes existentes que tienen línea básica y deseen empaquetar.

