

ENEL COLOMBIA S.A. E.S.P.  
NT: 860.063.875-8  
Calle 93 No. 13 - 45 Piso 1

**CLIENTE**

**GRADECO CONSTRUCCIONES SA**

CL 127 NO 14 54 PI 2 AM 1 LOCAL SV 103  
PISO 2 AM 1 LOCAL SV 103  
BOGOTA, D.C. - LA CAROLINA



06 601 7809 / 118-18111079

**COMPORTAMIENTO CONSUMO**

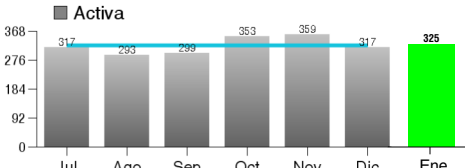

**VALOR kWh APLICADO**  
\$875,34

**CONSUMO DIARIO:**  
10,48 kWh

**VALOR DIARIO:**  
\$11,012

**CONSUMO PROMEDIO ULTIMOS 6 MESES:**  
323 kWh

**PERÍODO FACTURADO:**  
06 DIC/2023 A 05 ENE/2024

**DÍAS FACTURADOS:** 31

**CONSUMO MES**  
325 kWh

¡Este mes tuvimos acceso a la **LECTURA DE TU MEDIDOR** y tu **CONSUMO** de energía se encuentra dentro de lo habitual!



**INFORMACION DE LA CUENTA**

**CLASE DE SERVICIO:** Comercial  
**ESTRATO:** 0  
**CARGA kW:** 9,00  
**FACTOR:** 1  
**RUTA REPARTO:** 30006066017809  
**RUTA LECTURA:** 36066020169  
**MANZANA DE LECTURA:** MS0804303  
**MEDIDOR NO:** 118-18111079  
**MEDIDOR NO:** 118-18111079

**CALIDAD DEL SERVICIO**

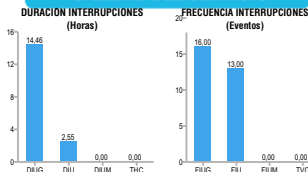

CD: 82441TR GRUPO: 11 HC: 0.00 WC: 0.00 CEC: 0.00  
PERIODO: 2023/11 DI: 23.74 CF: 358.00000 MC: 0.00 MF: 1.00 %: 0.16  
Para mayor detalle consultar las resoluciones CREG 015 de 2018 y 036 de 2019

**USO EFICIENTE DE LA ENERGÍA**

Verifica el número de días facturados, puede variar cada mes afectando el valor mensual de tu factura.

**¿CÓMO PAGAR TU FACTURA?**

**Medios virtuales de Pago**

APP Banco, Internet, Teléfono Banco, Débito Automático, Cajero Electrónico, APP Enel Clientes Colombia, Botón de Pago Online

**Billetera Virtual**

WALLET, MOVIL, NEQUI, tpega

**Corresponsales Bancarios**

CONRED, efácil, Revál, RED CADE, Almacenes de Cadena (JUMBO, Metro)

**Centros de Servicio**

**Código QR**

**COMPONENTES TARIFARIOS / Componentes del costo:** Vigencia: DIC/2023  
G: \$371,12 T: \$51,24 D: \$266,43 CV: \$70,27 PR: \$71,91 R: \$18,49 CF: \$0,00 / \$849,45 Costo kWh Mes  
**Tarifa aplicada Opción Tarifaria Costo kWh Mes \$875,34**

ACTIVIDAD ECONOMICA 3514 Comercialización de Energía Eléctrica Tarifa 11,04 por mil. Somos autotransmisioneros según Resolución No. 0547 de 25 de enero 2002. IVA Régimen Común. CUMPLIMIENTO RESOLUCIÓN CREG 015 DE 1999.  
Sobre el contenido de la presente factura el Cliente cuenta con los mecanismos de defensa previstos en la Ley 142 de 1994, y podrá hacer uso de éstos antes de la fecha señalada para pago ordinaria. Para mayor información comuníquese al (801) 5 115 115, fuera de Bogotá al 01 8000 912 115, o en nuestros Centros de Servicio al Cliente. Operador de red: ENEL COLOMBIA S.A. E.S.P. Somos grandes contribuyentes según resolución No 908 de 10 de diciembre de 2020.  
Sobre el acto de suspensión procede el recurso de reposición y en subsidio de aplicación, el cual deberá presentarse ante la Empresa previa a la suspensión del servicio.  
Esta factura de cobro presta mérito ejecutivo de conformidad con el Artículo 130 de la Ley 142 1994  
En cumplimiento de la resolución CREG 038 de 2014, la cual modificó el Código de Medida, se establecieron obligaciones, actividades y responsabilidades asignadas a ENEL COLOMBIA S.A. E.S.P. y sus usuarios. Para obtener mayor información, le invitamos a consultarlas en nuestra página web [www.enel.com.co](http://www.enel.com.co) o comunicarse a la línea (801) 5 115 115, fuera de Bogotá al 01 8000 912 115, o en nuestros Centros de Servicio al Cliente.  
ENEL COLOMBIA S.A. E.S.P. presta el servicio de recado para terceros a través de la factura del servicio público domiciliario de energía eléctrica (Encargos de Cobranza), de acuerdo con la aprobación expresa emitida por el cliente para el uso de la factura como canal de recado. ENEL COLOMBIA S.A. E.S.P. no es responsable por el servicio que prestan los terceros, ni por los valores facturados. Para mayor información relacionada con estos aspectos, por favor dirigirse a los canales de atención definidos por cada Empresa.  
FECHA DE EXPEDICIÓN FACTURA: 10 ENE/2024

Para pagos y consultas  
tu número de cliente es:

**7037012-2**

FACTURA DE SERVICIOS PUBLICOS No. 123986938-1

Programa de seguridad Enel.

**Entre nosotros nos cuidamos.**

Vecino, tener precaución con las redes eléctricas nos hace brillantes. Evita tocarlas y protege tu vida. La seguridad está primero.

Elige un mejor mañana.

Conoce cómo evitar el riesgo eléctrico en [www.enel.com.co](http://www.enel.com.co)

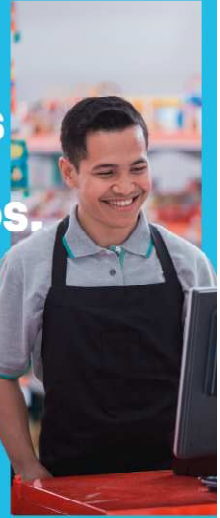

**CONTÁCTANOS**

clientescolombia@enel.com  
Chat de servicio en [www.enel.com.co/es/personas/chat-de-atencion.html](http://www.enel.com.co/es/personas/chat-de-atencion.html)  
316 890 8003 (Elena Bot o pase Asesor)

Regístrate gratis  
Zona privada de la página Web  
App Enel Clientes Colombia

**ENERGÍA SERVICIO AL CLIENTE**  
Bogotá, Sabana y Cundinamarca  
601 5 115 115

**EMERGENCIAS**  
115 Gratuito las 24 horas.

**DENUNCIAS**  
601 5 894 884  
denuncias@enel.com

**DEFENSOR DEL CLIENTE**  
<https://www.enel.com.co/es/personas/defensor-cliente.html>  
defensor@enel.com

**PUNTOS DE ATENCIÓN ASEO**

PROMOAMBIENTAL DISTRITO S.A.S E.S.P. TV 4 No. 51A-25  
LIMPIEZA METROPOLITANA S.A. E.S.P. Carrera 56 # 9-17 Local 02 Torre Américas Edificio BOG Américas  
CIUDAD LIMPIA BOGOTÁ S.A. E.S.P. Avenida Boyacá # 6 B - 20  
BOGOTÁ LIMPIA S.A.S. E.S.P. Calle 65A No. 93-02  
AREA LIMPIA DISTRITO CAPITAL S.A.S. E.S.P. Calle 129 # 54-38

Línea de servicio al cliente 110

Comparte lo mejor de tu energía a quienes lo necesitan. Puedes realizar tus donaciones en: [www.enelstore.com/co/es](http://www.enelstore.com/co/es) sección "Comparto mi energía" Aporte sugerido: \$34.138

Si realizas el pago en un corresponsal bancario, exige el desprendible que emite el datáfono como soporte de pago. El sello del corresponsal no es un soporte válido en caso de reclamo.





**1**  
Total Energía  
\$326.380

+



**2**  
Portafolio Enel X  
\$0

+



**3**  
Total Aseo  
\$50.810

=



Total a Pagar  
\$377.190

**PAGO OPORTUNO**  
22 ENE /2024

**FECHA DE SUSPENSIÓN** ⓘ  
24 ENE/2024

ENERGÍA

NÚMERO DE CUENTA: 7037012-2

PRÓXIMA FECHA DE LECTURA: 05 FEB /2024

**Tipo de Lectura: Real** **Situación encontrada: Normal**

CALCULO CONSUMO DE ENERGIA	Lectura Actual	-	Lectura Anterior	=	Diferencia de lecturas	X	Factor	=	Energía Consumida kWh	Energía Facturada kWh	X	Valor Unitario	=	Valor Facturado
ENERGIA ACTIVA FP	17.712		17.387		325		1		325	325		\$875,34		\$284.485
ENERGIA REACTIVA	120		120		0		1		0	0		\$266,43		\$0
CONTRIBUCION APOORTE DEL 20.00 % DEL VALOR FACTURADO														
													\$56.897	
<b>ESTE MES LA ENERGIA QUE DISFRUTASTE, TE COSTO \$11.012 DIARIOS</b>													<b>SUBTOTAL: \$341.382</b>	

Otros cobros asociados a energía

APOORTE DEPTO GUAJIRA-DECR 1276	\$-15.000
Ajustes a la decena	\$-2
<b>SUBTOTAL:</b>	<b>\$-15.002</b>

Consumos + Otros cobros asociados a energía
1
TOTAL ENERGÍA: \$326.380

## enel x

Te invitamos a consultar el detalle de tus productos y servicios a través de la APP, tu Sucursal Online en la página web o inscribiéndote a FACTURA VIRTUAL desde [www.enel.com.co](http://www.enel.com.co) en la sección Personas.

**Productos y servicios diferentes a los servicios de energía y aseo** **2** TOTAL OTROS: \$0

**!** Ten en cuenta la fecha de PAGO OPORTUNO para no generar intereses de mora y la FECHA DE SUSPENSIÓN a partir de la cual se suspenderá el servicio en caso de no pago. Por lo anterior y de acuerdo con los costos publicados en el pliego tarifario, el costo por concepto de reconexión es hasta de **\$96.853**

Le informamos que de no realizar el pago de sus obligaciones Crédito Fácil CODENSA en la fecha de PAGO OPORTUNO, éstas entrarán en mora, ante lo cual se realiza reporte negativo a las bases de Información Financiera y cobro por gastos de cobranza.

ESTIMADO CLIENTE: La tarifa final es de: \$875,34

ASEO

 Promoambiental Distrito S.A.S. ESP

PRESTADOR: PROMOAMBIENTAL DISTRITO SAS ESP

ASE No. 1

NIT: 901145808-5

NÚMERO PARA CUALQUIER CONSULTA

CUENTA CONTRATO: 70169548 días LIQUIDADOS

FACTURA DE SERVICIOS PÚBLICOS NO. 123988938-1 30

PERIODO DE FACTURACIÓN: 27.11.2023 a 26.12.2023

HISTÓRICO DE FACTURACIÓN

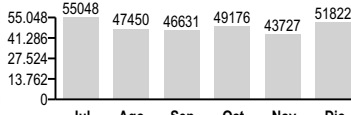

ESTADO DE CUENTA

CONCEPTO	VALOR
ASEO - SERVICIO NO RESIDENCIAL	\$33.202
ASEO - CONTRIBUCIÓN NO RESIDEN	\$16.601
ASEO - AJUSTE A LA DECENA DEBI	\$5
ASEO - RELIQUIDACIÓN APROVECHA	\$994
ASEO - INTERES POR MORA	\$8

DATOS DEL USUARIO

TIPO PRODUCTOR: Pequ. Prod. Comercial

VOLUMEN: 0.0000      ESTRATO: 6

DENSIDAD: 0.20      FREC. RECOLECCIÓN: 6

% PARTICIPACIÓN: 0%      FREC. BARRIDO: 3

UNIDADES	Ocupadas	Desocupadas
Residenciales	0	0
No residenciales	1	0

COSTOS PARA TARIFAS

COSTO FIJO TOTAL:	COSTO VARIABLE NO APROVECHABLE:	VALOR BASE APROVECHABLE:
\$16.334,05	\$11.339,98	\$143.848,90

TONELADAS POR SUSCRIPTOR

BARRIDO:	0.00254061
LIMPIEZA URBANA:	0.00092383
RECHAZO DEL APROVECHAMIENTO:	0.00004820
EFECTIVAMENTE APROVECHADAS:	0.03954987
RESIDUOS NO APROVECHABLES:	0.00
AFORO NO APROVECHABLE	0.00

MESES EN MORA

0

3

TOTAL ASEO: \$50.810

APOORTE NO RESIDENCIAL	50%
APOORTE RESIDENCIAL	0%
SUBSIDIO	0%

MENSAJES DE INTERÉS

En cumplimiento de la Circular Conjunta 01 del 04 de agosto de 2021 de la SSPD y la CRA, se realizarán reliquidaciones en la tarifa de aprovechamiento, que pueden ocasionar incrementos en el valor del servicio.

\*Somos grandes contribuyentes según resolución No. 012220 del 26 de diciembre de 2022. Actividad económica 3811 recolección de desechos no peligrosos, tarifa 9,66 por ml.\*

NÚMERO DE CLIENTE

7037012-2

Factura de Servicios Públicos No.  
123988938-1



(415)7707209914253(8020)01703701221239889381(3900)0000000377190

PAGO OPORTUNO

22 ENE /2024

TOTAL A PAGAR

\$377.190