

Ruta 35023 680
 Ciclo 35
 Mes Cuenta Junio, 2024
 Periodo Facturacion MAY 10 a JUN 07
 Días Facturados 29
 Estado de Cuenta No. 391204243
 Nro. Predial Nat. 760010100229700070021901010037

No. Pago
Electrónico
498084202

Esta es tu factura

CONTRATO

1012492

TOTAL A PAGAR

\$ 1,730,034.00

FECHA DE VENCIMIENTO

Julio 03-2024

FECHA DE EXPEDICION

Junio 22-2024



C

1/3

ACUEDUCTO

Dir Instalación	CL 16 100 A-95 LC 03	Consumos Anteriores (M3)	CONCEPTOS	Cantidad M3	Valor Unitario	Valor Total	Contribución	Total a Pagar
Uso	Comercial	Dic - 10 Ene - 7 Feb - 10 Mar - 13 Abr - 24 May - 13 PROM - 13	Cargo Básico	17.00	2,944.06	10,512.64	5,466.56	15,979.20
Codigo ZC	1478-1		Valor Consumo			50,049.02	26,025.47	76,074.49
No. Medidor M1	2019S_177423		Ajuste al Peso					.31
Lectura Actual	406							
Lectura Anterior	389							
Diferencia	17							
Consumo del mes en M3	17							
Componentes del costo								
Cm Operación	\$ 1,408.63	Cm Inversión Poir	\$ 329.14					
Cm Inversión Va	\$ 1,203.12	Cm Tasa Ambiental	\$ 3.17					
TOTAL								\$92,054.00

ALCANTARILLADO

Dir Instalación	CL 16 100 A-95 LC 03	COMPONENTES DEL COSTO	CONCEPTOS	Cantidad M3	Valor Unitario	Valor Total	Contribución	Total a Pagar
Uso	Comercial	Cm Operación	Cargo Básico	17.00	3,380.43	5,638.54	2,932.04	8,570.58
Vertimiento	17 M3	Cm Inversión Va	Valor Consumo			57,467.31	29,882.94	87,350.25
		Cm Inversión Poir	Ajuste al Peso					.17
		Cm Tasa Ambiental						
TOTAL								\$95,921.00

ENERGIA

Dir Instalación	CL 16 100 A-95 LC 03	Consumos Anteriores (kWh)	CONCEPTOS	Cantidad	Valor Unitario	Valor Total	Contribución	Total a Pagar
Uso	Comercial	Dic - 978.0 Ene - 808.0 Feb - 1159.0 Mar - 1304.0 Abr - 1374.0 May - 1375.0 PROM - 1167.0	Consumo De Energía Activa	1,300.00	848.14	1,102,576.93	220,515.39	1,323,092.32
			Valor Consumo Energía					.13
			(-)Ajuste al Peso					
TOTAL								\$1,323,092.19

Propiedad Transformador	Propiedad Cliente	Componentes del Costo	Indicadores	Duración	Frecuencia	Duración	Frecuencia
Nivel Tensión	1	Generacion	Meta anual (DIUG-FIUG)	25.19	29.00	.00	.00
Operador Red	EMCALI EICE ESP -	Transmision	Mensual (DIUM-FIUM)	3.77	5.00	.00	.00
Teléfono Operador Red	177	Comercializacion	Acumulado (DIU-FIU)	25.19	29.00	.00	.00
Circuito	1616	Distribución	Hrs Comp. (HC-THC)	.00	9.11	.00	.00
Grupo	1	Perdidas	Eventos Comp. (VC-TVC)	.00	17.00	.00	.00
NIU	1668603	Restricciones	Cons.Estimado Comp. (CEC)	1,381.36		.00	.00
Transformador	00P6994	Cuv Aplicado(Creg 012-20)	% Desc. Cargo Comp. - %DT	18.00		.00	.00
		Cuv Calculado(Creg 119-07)	Cargo de Distribución-DT	124.63		.00	.00
			Valor Total-COMP	\$.00		\$.00	

ULTIMO PAGO

Realizado el	2024-05-29
Por valor de	\$1,739,087.00
Recibido en	Banco De Bogota
Interés de mora	2.3102 %

TOTAL A PAGAR ESTE MES

Total Servicios Emcali	1,511,067.19
SubTotal Otros Servicios + AP + TS + IVA	218,966.81
TOTAL OPERACIÓN MES	1,730,034.00
VALOR TOTAL	1,730,034.00
TOTAL A PAGAR	\$ 1,730,034.00





FELIZ DÍA PAPÁ

Gracias por darme vida



CENTROS DE ATENCIÓN Y RECAUDO

Pago con tarjeta de crédito

- CALI 02 (Vipasa) AV. 3CN # 4/AN - 18
- CALI 17 (Limonar) Cl. 13B # 64 - 00
- CALI 19 (El Cedro) Cra. 32 # 8 - 07
- AGUABLANCA (CALI 14) Cra. 27 # 78A - 18
- CAM Torre EMCALI - piso 1
- CAES Cra. 80 # 18 - 121
- PEÑÓN Cra. 3 Oeste # 1 - 24
- YUMBO Cl. 16 # 5 - 60
- COLÓN Cl. 14 # 33 - 40
- VERSALLES AV. Estación # 5AN - 56
- VALLE DEL LILI C.C. La 14 del Valle del Lili - L 7

ATENCIÓN AL CLIENTE

- CALI 05 (La Rivera) Cra. 1D # 65 - 00
- CALI 07 (Alfonso López) Cl. 73 con Cra. 7H
- CALI 09 (Guayaquil) Cra. 16 # 15 - 79
- CALI 11 (San Carlos) Cra. 33A # 31A - 00
- CALI 12 (Nueva Floresta) Cl. 44 # 24C - 00
- CALI 15 (El Vallado) Cra. 41B con Cl. 50
- CALI 16 (La Unión) Cl. 38 # 41H - 00
- CALI 18 (Meléndez) Cl. 4 # 94 - 00
- CALI 20 (Siloé) Cra. 52 # 2 - 00
- LA ESTACIÓN (Centro comercial) Cra. 1 # 36 - 00 - L 204 - 205. Torre B (Solo atención)
- COSMOCENTRO C.C. Cosmocentro - L 283A
- VALLE DEL LILI C.C. La 14 del Valle del Lili - L 7
- PUERTO TEJADA Cl. 17 # 10 - 02 (Solo atención)
- JAMUNDÍ Cra. 10 # 12 - 18

OTROS PUNTOS DE PAGO

BANCOS:



OTROS:



Consulta y paga en línea tu factura por internet en www.emcali.com.co

ATENCIÓN RECAUDO

Pago con tarjeta de crédito

- CALI 04 (Manzanares) Cl. 44 # 1H - 44
- TEQUENDAMA Cl. 6 # 47 - 00

ATENCIÓN LOS SÁBADOS

- LA ESTACIÓN (Centro comercial) Cra. 1 # 36 - 00 - L 204 - 205. Torre D (Solo atención al cliente)
- COSMOCENTRO C.C. Cosmocentro - L 283A (Solo atención al cliente)
- VALLE DEL LILI C.C. La 14 del Valle del Lili - L 7 (Atención y recaudo)
- CALI 02 (Vipasa) AV. 3CN # 47AN - 18 (Solo recaudo)
- CALI 04 (Manzanares) Cl. 44 # 1H - 44 (Solo recaudo)
- CALI 17 (Limonar) Cl. 13B # 64 - 00 (Solo recaudo)
- CALI 19 (El Cedro) Cra. 32 # 8 - 07 (Solo recaudo)
- CAM Torre EMCALI - piso 1 (Solo recaudo)
- COLÓN Cl. 14 # 33 - 40 (Solo recaudo)
- VERSALLES AV. Estación # 5AN - 56 (Solo recaudo)

Nota: Cerrados temporalmente para atención al cliente

- CALI 04 (Manzanares) Cl. 44 # 1H - 44 (Solo Recaudo)
- CALI 08 (Las Américas) Cl. 39 # 13 - 00

GRANDES CLIENTES Y RECAUDO

- VALLE DEL LILI C.C. La 14 del Valle del Lili - L 7
- VERSALLES AV. Estación # 5AN - 56

Atención Personalizada para Grandes Clientes. Administradores de Unidades Residenciales, Representantes de Constructoras, Asesores Comerciales y Clientes Oficiales, solicitando cita previa por el 177, opción 7.

ATENCIÓN TELEFÓNICA

PARA COMUNICARTE DESDE:

- Fijo Emcali: 177
- Fijo otro operador/otra ciudad: (602) 524 0177
- Fuera del país: +57 (602) + 524 0177

Recuerda que puedes presentar tus Peticiones, Quejas y Reclamos en nuestra página web: www.emcali.com.co o en el link **Centro de Atención Virtual 177**.

Tasa especial de seguridad y convivencia ciudadana

La gobernación del Valle del Cauca mediante la Ordenanza No. 425 de 2016, el Decreto 010-24-1457 de 2016, la Ordenanza No. 454 de 2017 y la Ordenanza 530 de diciembre de 2019, adoptó reglamento esta tasa, liquidándola de la siguiente manera:
TS = Consumo del mes (valor total energía) multiplicado por la tarifa de la tasa acorde al estrato o uso / 100

Actualiza tus datos con EMCALI en la página Web www.emcali.com.co enlace "actualizar datos" link <https://www.emcali.com.co/atencion-al-usuario/actualiza-datos> o solicitar que se acerquen al Centro de atención más cercano a su predio con el certificado de tradición y/o recibo predial.

Señor usuario, la Comisión de Regulación de Energía y Gas - CREG en la resolución CREG 108 de 2007 y la Comisión de Regulación de Agua Potable y Saneamiento Básico - CRA en la resolución CRA 151 de 2001, establece que las facturas deberán ser entregadas por lo menos con cinco (5) días hábiles de antelación a la fecha de vencimiento del plazo en que debe efectuarse el pago.

SÍGUENOS EN NUESTRAS REDES SOCIALES

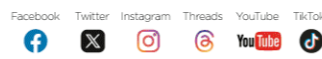

EMCALIoficial

Empresas prestadoras del alumbrado público en Santiago de Cali:

Alumbrado Público
Teléfonos de Atención al Usuario:
602 524 01 77 - 177 Opción 6

Página Web: www.emcali.com.co
Correo: emcaliecesp@emcali.com.co

Porcentajes de subsidios y aportes solidarios

Para el Servicio de Acueducto y Alcantarillado, definidos para cada Municipio mediante:

- Acuerdo No. 0576 de 2024 del Concejo Municipal de Santiago de Cali
- Acuerdo No. 012 de 2023 del Concejo Municipal de Candelaria
- Acuerdo No. 078 de 2023 del Concejo Municipal de Palmira
- Acuerdo No. 027 de 2020 del Concejo Municipal de Yumbo

Subsidios	Cali	Candelaria	Palmira	Yumbo
Estrato 1	68.00%	37.00%	50.00%	70.00%
Estrato 2	31.00%	24.00%	6.00%	40.00%
Estrato 3	1.00%	14.00%	0.00%	15.00%
Contribución				
Estrato 5	51.00%	50.00%	50.00%	50.00%
Estrato 6	61.00%	60.00%	60.00%	60.00%
Comercial	52.00%	50.00%	50.00%	50.00%
Industrial	32.00%	30.00%	30.00%	30.00%

Calidad del servicio de energía

A los usuarios que por múltiples causas no se les suministre el servicio con la calidad mínima establecida para EMCALI, la empresa deberá compensarlos económicamente en la factura de servicios públicos; así mismo cuando la empresa brinde a sus usuarios un servicio con calidad superior al establecido por la CREG, tendrá derecho a un incentivo y podrá incrementar el valor facturado según lo establecido en la **Res-CREG-097-08**.

"Señor usuario para facturar el consumo se debe permitir la lectura y el acceso al medidor de energía"
Art. 15 Código de medida.

Cumplimiento CODIGO DE MEDIDA RES. CREG 038DE 2014



Con más de 700.000 árboles

en nuestros predios, contribuimos a preservar el recurso hídrico.

En EMCALI, somos COP16

y estamos comprometidos con la conservación del agua como fuente de biodiversidad.

OCT-NOV 2024

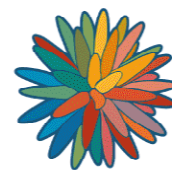

COP16
CALI - COLOMBIA
Paz con la Naturaleza

Únete a nosotros y pásate a Factura Digital





**EMPRESAS
MUNICIPALES
DE CALI E.I.C.E. E.S.P.**
Nit: 890.399.003-4

CAÑAS GORDAS
C.C./Nit SIENA1012065
CL 16 100 A-95 LC 03
CALI

Contrato	1012492
Estado de Cuenta No.	391204243
Ruta	35023 680
Ciclo	35
Mes	Junio. 2024
Periodo Facturacion	MAY 10 a JUN 07
Dias Facturados	29

C 4,598 3/3

ASEO INTEGRAL PROMOAMBIENTAL VALLE NIT:900.235.531-3 TELEFONO:110

Uso Comercial PEQUEÑO GENERADOR N* Historico de cobros
 Periodo Facturacion MAY 10 a JUN 07 Dias Facturados 29
 Unidades no Residenciales 1 Frecuencia de Recolección 3
 Frecuencia de Barrido 2 Produccion .00 M3

	Barrido y Limpieza	Limpieza Urbana	Rechazo y Aprovechamiento	Efectivamente Aprovechadas	Residuos no Aprovechables	Residuos no Aprovechables Aforadas
Mes	.0063	.0000	.0001	.0044	.0976	.0000
Sem 1	.0063	.0000	.0001	.0044	.0976	.0000
Sem 2	.0063	.0000	.0001	.0043	.0976	.0000

Gran Contribuyente ICA Cali, Res. 0470 de 2023, abstenerse de practicar este impuesto

CONCEPTOS	Total a Pagar
Costo Fijo	18,475.50
Costo Variable	23,435.41
Valor Aprovechamiento	904.60
Contribución (50%)	21,427.64
(-)Ajuste al Peso	.15

TOTAL \$64,243.00

ALUMBRADO PUBLICO (AP)

Municipio de Santiago De Cali	
ALUMB.PUB.NO RESIDENCIAL CALI	135,980.00
TOTAL	\$135,980.00

TASA SEGURIDAD (TS) - GOBERNACION VALLE DEL CAUCA

TASA SEGURIDAD Y CONVIVENCIA	18,743.81
Cobro 1.70 % Base para cobro \$ 1,102,576.93	
TOTAL	\$18,743.81