



COMCEL S.A.
NIT 800.153.993-7

SOCIEDAD PRIVADA DEL ALQUILER S.A.S

CIUDAD: CALI
NIT: 805000082-4

DIRECCIÓN: AV 5A NORTE NO 22 N- 28
FACTURA ELECTRONICA DE VENTA: 3 - 291746638



SERVICIOS DE FO VOZ

CÓDIGO CLIENTE: 11226422

FECHA LÍMITE DE PAGO:

May 22/24

REFERENCIA DE PAGO:

746638400011226422

TOTAL A PAGAR

\$ 2,399,660.00

RESUMEN DE CUENTA

Saldo	\$ 2,393,000.00
Gracias por su Pago	\$ -2,393,000.00
Total Conceptos Comcel	\$ 2,016,517.00
Total Conceptos Otros Operadores	\$ 0.00
Total Recargo por Mora	\$ 0.00
Total Impuestos	\$ 383,138.23
Total Ajuste a la Decena	\$ 4.77
Valor a Pagar	\$ 2,399,660.00

ENTIÉNDELO MEJOR, CONOCE EL RESUMEN DE TUS COBROS

SALDO ANTERIOR

Descripción	Valor
SALDO ANTERIOR	\$ 2,393,000.00
PAGOS EFECTUADOS	\$ -2,393,000.00
	\$ 0.00

TELEFONÍA

Descripción	Valor
CONCEPTOS DE COMCEL S.A. - TELEFONIA PUBLICA LOCAL	\$ 2,009,757.00
TOTAL IVA	\$ 381,853.83
RECARGO MORA	\$ 0.00
	\$ 2,391,610.83

LD Y FIJO MÓVIL

Descripción	Valor
LARGA DISTANCIA NACIONAL SEMIAUTOMATICA	\$ 6,760.00
TOTAL IVA	\$ 1,284.40
RECARGO MORA	\$ 0.00
	\$ 8,044.40

Resolución DIAN para facturación electrónica No. 1876-0105969678 del 10 de Noviembre 2023. habilita Perfil 3 desde 29/10/2023 hasta 30/06/2024. Vigencia de 6 meses. Código único factura electrónica: e3be231446667facd14545f8be57fced6e70653568e8af4e1b774c2fe156e6618894784f25949b1a753283023

Representación gráfica creada por: Paradigma S.A.S.

Construimos soluciones tecnológicas de la mano de su empresa para grandes ideas de negocio.

TOTAL A PAGAR

\$ 2,399,660.00



COMCEL S.A.
NIT 800.153.993-7

SOCIEDAD PRIVADA DEL ALQUILER S.A.S



(415)7709998002319(8020)3291746638400011226422(3900)02399660(96)20240522

FORMA DE PAGO: Efectivo

Cheque

Cód. del Banco

Cheque N°

Fecha

Total a pagar

ESCANEA ESTE
CÓDIGO PARA
PAGAR TU
FACTURA DESDE
EL PORTAL CLARO



REFERENCIA DE PAGO: 746638400011226422
NIT: 805000082-4
CÓDIGO CLIENTE: 11226422
FACTURA ELECTRÓNICA DE VENTA: 3 - 291746638
PERÍODO FACTURADO: Abr 01/24 - Abr 30/24
FECHA DE EXPEDICIÓN: May 06/24

PAGAR ANTES DE: May 22/24

TOTAL A PAGAR: \$ 2,399,660.00

ENCUÉNTRANOS EN LAS OFICINAS DE ATENCIÓN MÁS CERCANAS

CAV BOGOTA CALLE 76	Carrera 7 No. 76 - 35
CAV BARRANQUILLA NORTE	Carrera 51 B # 84 - 94 Local 15 Torcoroma Plaza
CAV BUCARAMANGA	Carrera 30 # 31 - 48 La Aurora
CAV MEDELLIN MOLINOS	Calle 30A # 82A - 26 Local 1041 Centro Comercial Los Molinos
CAV PEREIRA	Avenida 30 de Agosto 41-50
CAV CALI CHIPICHAPE	Centro Comercial Chipichape Locales 230 - 231

TIENES MUCHAS OPCIONES PARA EL PAGO DE TU FACTURA



CONTÁCTANOS



APP MI CLARO/EMPRESAS



PORTAL MI CLARO/EMPRESAS



LINEA DE WHATSAPP

www.claro.com.co/negocios

NACIONAL 018000186456

BOGOTÁ 601 748 8888

*611

PARA QUE TENGAS EN CUENTA

Consumo en Minutos de Telefonía Pública Local

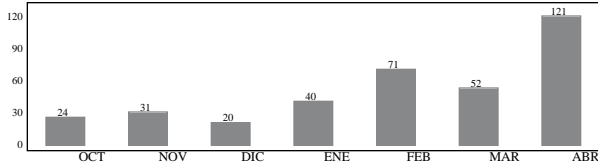

Consumo en Minutos

Plan Ilimitado

Lectura Anterior: 274832

Consumo Actual: 121

Lectura Actual: 274953

Promedio: 40

Información de factura electrónica:

[Descarga aquí tu factura electrónica](#)

FECHA Y HORA DE EMISIÓN: May 06/24 00:00

FECHA Y HORA DE APROBACIÓN: May 07/24 19:09

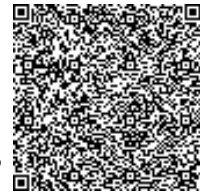

ESCANEA ESTE CODIGO Y CONOCE EL DETALLE DE TU FACTURA

*Cuando el usuario tenga alguna inconformidad con su factura, puede presentar una PQR antes de la fecha de pago oportuno, caso en cual no debe pagar las sumas que sean objetos de reclamación. Si no presenta la PQR antes de dicha fecha el usuario debe pagar el valor total de la factura. En todo caso el usuario cuenta con 6 meses contados a partir de la fecha del pago oportuno de su factura para presentar cualquier PQR relacionada con los conceptos incluidos en dicha factura". (Res. 5111 de 2017 Art. 2.1.24.4)

Comcel S.A. factura los servicios prestados dentro del acuerdo marco de precios Nube Privada Colombia Compra Eficiente.

El no pago oportuno de esta factura causará intereses de mora a la tasa máxima permitida por la ley y, en caso de existir por su parte autorización para hacerlo, el reporte a las centrales de riesgo. Recuerde que si no cancela esta factura su servicio podrá ser suspendido.

ENTIDAD DE VIGILANCIA Y CONTROL: Con ocasión de la promulgación de la Ley 1341 de 2009, la autoridad de inspección, vigilancia y control en materia de protección de los derechos de los usuarios de los servicios de telefonía local, larga distancia e internet, es la Superintendencia de Industria y Comercio. NIT: 800176089-2 Página Web: <http://www.sic.gov.co> E-mail: info@sic.gov.co Dirección: Carrera 13 No. 27 - 00 Tel: 01 8000 910165.

Si usted cancela esta factura con cheque deberá girarlo a favor de COMCEL S.A. Si dicho pago no puede hacerse efectivo por causas imputables al SUSCRIPТОR o USUARIO, COMCEL S.A. podrá dar terminado con justa causa del contrato suscrito, sin perjuicio de los demás efectos consagrados en dicho contrato por la falta de pago y de aplicar la sanción por no pago del cheque de acuerdo con lo establecido en el artículo 731 del Código de Comercio.

Información tributaria de Comcel S.A.: No practicar retención en la fuente a título de renta, somos Autorretenedores según Resolución 008339 del 24 de Agosto de 2010. Servicio de Televisión exento de retención según Decreto 2775/83, somos Grandes Contribuyentes según Resolución 012220 del 26 de diciembre 2022. IVA Régimen Común. Agentes retenedores de IVA e Industria y Comercio. Autorretenedores de Industria y Comercio en Barranquilla, Cali, Tulúa y Puerto Boyacá. Segmento Corporativo, Actividad Económica Código CIU 4690 Comercio al por mayor no especializado tarifa 11,04 por 1.000 - 6190 otras actividades de telecomunicaciones tarifa 9,66 x 1000. Esta Factura presta mérito ejecutivo, si no es cancelada se procederá a cobro Jurídico. Tasa de Recargo por Mora: 2,31 NMV.

Apreciado cliente, nuestro compromiso es ofrecerle un servicio confiable, esto hace que tengamos que controlar factores externos que nos afectan. Dentro de ellos, nos hemos visto enfrentados a personas que se dedican a actividades delictivas. Hemos implementado medidas importantes de control con las autoridades, y usted nos puede ayudar denunciando cualquier situación irregular, como: [1]Presencia de personal sin identificar en postes y ductos o manipulando cajas, tapas, cables eléctricos, telefónicos, medidores o centros de medición. [2]Cajas o tapas levantadas o en la intemperie. [3]Rollos de cable dejados a la intemperie. Le ofrecemos una línea telefónica para confirmar información acerca del personal que realiza nuestro trabajo en las calles. Líneas de atención 24 Horas: Atención al Cliente Residencial 018003 200 200, en Bogotá al 601 7500500, para corporaciones 018000 186 456, en Bogotá al 601 748 88 88.

Sistema facturador: SGA, fabricante HITSS Colombia. Proveedor tecnológico de facturación electrónica NIT 900.420.814-5. Sistemas de información empresarial s.a, NIT: 890.319.193. Forma de Pago de la presente factura electrónica de venta: Contado, Medio de Pago: Efectivo.

COMCEL S.A. NIT 800.153.993-7 Dirección CR 68 A 24 B 10 Sede Administrativa Bogotá

ENTIÉNDELO MEJOR, CONOCE TUS COBROS A DETALLE

CONCEPTOS DE COMCEL S.A. - TELEFONIA PUBLICA LOCAL

Item	Código	Detalle	Cantidad	Líneas	Minutos Plan Elegido	Valor Plan Elegido	Minutos Adicionales	Consumos Adicionales	Desde	Hasta	Total
1	BINCA01	Cargo Mensual Voz Publica Local	1	31	Ilimitado	\$ 2,009,757.00	0	\$ 0.00	01/04/2024	30/04/2024	\$ 2,009,757.00
TOTAL PLAN ELEGIDO						\$ 2,009,757.00	TOTAL CONSUMOS ADIC		\$ 0.00	SUBTOTAL	\$ 2,009,757.00

SUBTOTAL \$ 0.00

TOTAL CARGOS	\$ 2,009,757.00	TOTAL IVA	\$ 381,853.83	RECARGO MORA	\$ 0.00
---------------------	------------------------	------------------	----------------------	---------------------	----------------

Total Telefonía	\$ 2,391,610.83
------------------------	------------------------

INFORMACIÓN DE TELÉFONOS FACTURADOS - TELEFONIA PÚBLICA LOCAL

Item	Código	Detalle	Línea	Valor del Plan	Valor del Minuto del Plan	Valor del Minuto Adicional	Estrato	Números de Teléfono Facturados
1	BINCA01	Cargo Mensual Voz Publica Local	31	2,009,757.00	.00	.00	Industria Comercio y Servicios estrato 5 y 6	6067359716 6017448888 6017460710 607 6970171 6076971717 6076973150 605385 0356 6022384734 6022978235 602485565 6 6024867770 6024867771 6024867772 6 075955009 6018837256 6018901612 6082 771763 6088632470 6063400380 6022856 071 6028368209 6027370647 6018713882 6054358357 6087471735 6087474068 6022359612 6055893909 6086849846 6086334195 6018810922

DETALLE TOTAL LD Y FIJO MÓVIL

LARGA DISTANCIA NACIONAL SEMIAUTOMATICA

Teléfono Origen	Destino	Clase	RF	Área	Teléfono Dest.	Min	Hora Inicial	Vr. Unitario	Vr. Total	Teléfono Origen	Destino	Clase	RF	Área	Teléfono Dest.	Min	Hora Inicial	Vr. Unitario	Vr. Total
6028368209	CALI	0	602	6023987784	1	01/04/2024	15:26:27	\$ 130.00	\$ 130.00	6028368209	CALI	0	602	6024818563	1	02/04/2024	15:18:53	\$ 0.00	\$ 0.00
6028368209	CALI	0	602	6023955106	1	04/04/2024	09:33:52	\$ 130.00	\$ 130.00	6028368209	CALI	0	602	6023157327	2	05/04/2024	09:59:27	\$ 130.00	\$ 260.00
6028368209	CALI	0	602	6025519119	2	05/04/2024	14:30:51	\$ 130.00	\$ 260.00	6028368209	CALI	0	602	6024290338	2	05/04/2024	15:09:38	\$ 130.00	\$ 260.00
6028368209	CALI	0	602	6023238064	4	05/04/2024	15:57:41	\$ 130.00	\$ 520.00	6028368209	CALI	0	602	6023160550	3	05/04/2024	16:25:59	\$ 130.00	\$ 390.00
6028368209	CALI	0	602	6023069787	2	05/04/2024	17:01:00	\$ 0.00	\$ 0.00	6028368209	CALI	0	602	6023238064	2	06/04/2024	09:25:25	\$ 130.00	\$ 260.00
6028368209	CALI	0	602	6023574185	1	08/04/2024	10:54:54	\$ 130.00	\$ 130.00	6028368209	CALI	0	602	6023756681	1	08/04/2024	15:44:40	\$ 0.00	\$ 0.00
6028368209	CALI	0	602	6024029712	1	08/04/2024	16:33:22	\$ 130.00	\$ 130.00	6028368209	CALI	0	602	6023238064	3	10/04/2024	13:57:44	\$ 130.00	\$ 390.00
6028368209	CALI	0	602	6023936954	1	11/04/2024	09:25:44	\$ 130.00	\$ 130.00	6028368209	CALI	0	602	6023732183	1	12/04/2024	15:58:45	\$ 0.00	\$ 0.00
6028368209	CALI	0	602	6023732183	1	16/04/2024	11:26:27	\$ 0.00	\$ 0.00	6028368209	CALI	0	602	6024032037	2	16/04/2024	15:13:06	\$ 130.00	\$ 260.00
6028368209	CALI	0	602	6023156178	2	18/04/2024	10:18:02	\$ 130.00	\$ 260.00	6028368209	CALI	0	602	6023741391	1	18/04/2024	14:57:06	\$ 0.00	\$ 0.00
6028368209	CALI	0	602	6023759180	2	19/04/2024	09:11:02	\$ 0.00	\$ 0.00	6028368209	CALI	0	602	6024008463	1	20/04/2024	10:04:04	\$ 130.00	\$ 130.00
6028368209	CALI	0	602	6024008463	1	20/04/2024	10:12:16	\$ 130.00	\$ 130.00	6028368209	CALI	0	602	6024887542	1	22/04/2024	12:11:48	\$ 0.00	\$ 0.00
6028368209	JAMUNDI	0	602	6022883915	1	22/04/2024	16:32:38	\$ 0.00	\$ 0.00	6028368209	CALI	0	602	6024008463	1	23/04/2024	10:19:33	\$ 130.00	\$ 130.00
6028368209	CALI	0	602	6023768274	3	23/04/2024	14:26:33	\$ 0.00	\$ 0.00	6028368209	CALI	0	602	6024078715	1	23/04/2024	15:35:26	\$ 130.00	\$ 130.00
6028368209	CALI	0	602	6023760997	2	24/04/2024	15:09:08	\$ 0.00	\$ 0.00	6028368209	CALI	0	602	6023246404	1	24/04/2024	15:50:59	\$ 130.00	\$ 130.00
6028368209	CALI	0	602	6023196121	3	24/04/2024	15:53:00	\$ 130.00	\$ 390.00	6028368209	CALI	0	602	6023963036	2	25/04/2024	08:12:17	\$ 130.00	\$ 260.00
6028368209	CALI	0	602	6023210115	9	25/04/2024	10:22:48	\$ 130.00	\$ 1,170.00	6028368209	CALI	0	602	6024057369	2	25/04/2024	14:49:18	\$ 130.00	\$ 260.00
6028368209	CALI	0	602	6023480137	1	26/04/2024	11:08:40	\$ 0.00	\$ 0.00	6028368209	CALI	0	602	6023480137	1	26/04/2024	11:59:13	\$ 0.00	\$ 0.00
6028368209	CALI	0	602	6028923287	2	26/04/2024	15:24:06	\$ 130.00	\$ 260.00	6028368209	PALMIRA	0	602	6022762128	1	26/04/2024	16:36:11	\$ 130.00	\$ 130.00
6028368209	CALI	0	602	6024032053	1	27/04/2024	09:58:18	\$ 130.00	\$ 130.00										

SUBTOTAL \$ 6,760.00 IVA \$ 1,284.40 TOTAL \$ 8,044.40

TOTAL CARGOS	\$ 6,760.00	TOTAL IVA	\$ 1,284.40	RECARGO MORA	\$ 0.00
---------------------	--------------------	------------------	--------------------	---------------------	----------------

Total LD y Fijo móvil	\$ 8,044.40
------------------------------	--------------------

El Impuesto de Teléfonos, se encuentra autorizado bajo el Acuerdo 067 de 2008

Nombre o Razón Social

SOCIEDAD PRIVADA DEL ALQUILER S.A.S

NIT: 805000082-4

Dirección Cliente:

Ciudad Cliente: MEDELLIN

Dirección Entrega: AV 5A NORTE NO 22 N- 28

Ciudad Entrega: CALI

Total a pagar: \$ 27,910.00

Pagar antes de: 22/05/2024

No. de Cuenta o Ref. de Pago 209168400011226422

Código Cliente: 11226422

Cuenta de Cobro: 010 - 209168

Fecha de Expedición: 01/05/2024

Periodo Facturado: 01/04/2024 - 30/04/2024

Fecha de Corte Novedades: 30/04/2024

Factura COMCEL S.A.: 003 - 291746638

Estado de Cuenta

Saldo Anterior \$ 0.00

Nota crédito no procedente \$ 0.00

Total Cargos Impuesto al Teléfono \$ 27,910.00

TOTAL A PAGAR \$ 27,910.00

Impuesto al Teléfono - Base de liquidación

Cant.	Tipo de Linea	Descripción del Cobro	Valor
1	BINCA02 E1	227 Medellín - Comercial - Troncal Ethernet	\$ 27,910.00
Subtotal Cargos del Mes			\$ 27,910.00

Tasa de Liquidacion Base \$27,910.00 por cada Linea Telefonica o E1. Estrato no Residencial.

Esta factura debe ser cancelada a favor de COMCEL S.A. NIT 800.153.993-7. Páguese únicamente en efectivo o cheque de gerencia

-DESPRENDIBLE CLIENTE-

El Impuesto de Teléfonos, se encuentra autorizado bajo el Acuerdo 067 de 2008

SOCIEDAD PRIVADA DEL ALQUILER S.A.S NIT: 805000082-4 Código Cliente 11226422
Cuenta de Cobro 010 - 209168

No. de Cuenta o Ref. de Pago: 209168400011226422 Total a Pagar \$ 27,910.00

Fecha de Corte Novedades 30/04/2024 Pagar Antes de: 22/05/2024

Forma de Pago		Cod. Bco	No. Cheque
Efectivo	Cheque		
Fecha de Pago		Valor Pagado	
Día	Mes	Año	



(415)7709998002319(8020)0010209168400011226422(3900)027910(96)20240522

-DESPRENDIBLE CLIENTE-

Páguese únicamente en efectivo o cheque de gerencia

El Impuesto de Teléfonos, se encuentra autorizado bajo el Acuerdo 067 de 2008

Formas y puntos de pago

ENCUÉSTRANOS EN LAS OFICINAS DE ATENCIÓN MÁS CERCANAS

CAV BOGOTA CALLE 76	Carrera 7 No. 76 - 35
CAV BARRANQUILLA NORTE	Carrera 51 B # 84 - 94 Local 15 Torcoroma Plaza
CAV BUCARAMANGA	Carrera 30 # 31 - 48 La Aurora
CAV MEDELLIN MOLINOS	Calle 30A # 82A - 26 Local 1041 Centro Comercial Los Molinos
CAV PEREIRA	Avenida 30 de Agosto 41-50
CAV CALI CHIPICHAPE	Centro Comercial Chipichape Locales 230 - 231

TIENES MUCHAS OPCIONES PARA EL PAGO DE TU FACTURA



El impuesto de Teléfonos, se encuentra autorizado bajo el Acuerdo 028 de 2002.

Nombre o Razón Social

SOCIEDAD PRIVADA DEL ALQUILER S.A.S

NIT: 805000082-4

Dirección Cliente:

Ciudad Cliente: CARTAGENA

Dirección Entrega: AV 5A NORTE NO 22 N- 28

Ciudad Entrega: CALI

Total a pagar: \$ 16,943.00

Pagar antes de: 22/05/2024

No. de Cuenta o Ref. de Pago 116161400011226422

Código Cliente: 11226422

Cuenta de Cobro: 030 - 116161

Fecha de Expedición: 01/05/2024

Periodo Facturado: 01/04/2024 - 30/04/2024

Fecha de Corte Novedades: 30/04/2024

Factura COMCEL S.A.: 003 - 291746638

Estado de Cuenta

Saldo Anterior \$ 0.00

Nota crédito no procedente \$ 0.00

Total Cargos Impuesto al Teléfono \$ 16,943.00

TOTAL A PAGAR \$ 16,943.00

Impuesto al Teléfono - Base de liquidación

Cant.	Tipo de Linea	Descripción del Cobro	Valor
1	BINCA05 E1	40 CARTAGENA - Comercial - E1	\$ 16,943.00
Subtotal Cargos del Mes			\$ 16,943.00

Tasa de Liquidacion Base \$16,943.00 por cada Linea Telefonica o E1. Estrato no Residencial.

Esta factura debe ser cancelada a favor de COMCEL S.A. NIT 800.153.993-7. Páguese únicamente en efectivo o cheque de gerencia

-DESPRENDIBLE CLIENTE-

CUENTA DE COBRO IMPUESTO AL TELÉFONO
EXPEDIDA POR COMCEL S.A. NIT 800.153.993-7

El impuesto de Teléfonos, se encuentra autorizado bajo el Acuerdo 028 de 2002.

SOCIEDAD PRIVADA DEL ALQUILER S.A.S NIT: 805000082-4 Código Cliente 11226422
Cuenta de Cobro 030 - 116161

No. de Cuenta o Ref. de Pago: 116161400011226422 Total a Pagar \$ 16,943.00

Fecha de Corte Novedades 30/04/2024 Pagar Antes de: 22/05/2024

Forma de Pago		Cod. Bco	No. Cheque
Efectivo	Cheque		
Fecha de Pago		Valor Pagado	
Día	Mes	Año	



(415)7709998002319(8020)0030116161400011226422(3900)016943(96)20240522

-DESPRENDIBLE CLIENTE-

Páguese únicamente en efectivo o cheque de gerencia

El impuesto de Teléfonos, se encuentra autorizado bajo el Acuerdo 028 de 2002.

Formas y puntos de pago

ENCUÉSTRANOS EN LAS OFICINAS DE ATENCIÓN MÁS CERCANAS

CAV BOGOTA CALLE 76	Carrera 7 No. 76 - 35
CAV BARRANQUILLA NORTE	Carrera 51 B # 84 - 94 Local 15 Torcoroma Plaza
CAV BUCARAMANGA	Carrera 30 # 31 - 48 La Aurora
CAV MEDELLIN MOLINOS	Calle 30A # 82A - 26 Local 1041 Centro Comercial Los Molinos
CAV PEREIRA	Avenida 30 de Agosto 41-50
CAV CALI CHIPICHAPE	Centro Comercial Chipichape Locales 230 - 231

TIENES MUCHAS OPCIONES PARA EL PAGO DE TU FACTURA



El impuesto de Teléfonos, se encuentra autorizado bajo el Acuerdo 041 de 2008

Nombre o Razón Social

SOCIEDAD PRIVADA DEL ALQUILER S.A.S

NIT: 805000082-4

Dirección Cliente:

Ciudad Cliente: SINCELEJO

Dirección Entrega: AV 5A NORTE NO 22 N- 28

Ciudad Entrega: CALI

Total a pagar: \$ 7,060.00

Pagar antes de: 22/05/2024

No. de Cuenta o Ref. de Pago 059092400011226422
Código Cliente: 11226422
Cuenta de Cobro: 032 - 059092

Fecha de Expedición: 01/05/2024
Periodo Facturado: 01/04/2024 - 30/04/2024
Fecha de Corte Novedades: 30/04/2024
Factura COMCEL S.A.: 003 - 291746638

Estado de Cuenta

Saldo Anterior	\$ 0.00
Nota crédito no procedente	\$ 0.00
Total Cargos Impuesto al Teléfono	\$ 7,060.00
TOTAL A PAGAR	\$ 7,060.00

Impuesto al Teléfono - Base de liquidación

Cant.	Tipo de Linea	Descripción del Cobro	Valor
1	BINCA04 E1	94 SINCELEJO - Comercial - E1	\$ 7,060.00
Subtotal Cargos del Mes			\$ 7,060.00

Esta factura debe ser cancelada a favor de COMCEL S.A. NIT 800.153.993-7. Páguese únicamente en efectivo o cheque de gerencia

Tasa de Liquidacion Base \$7,060.00 por cada Linea Telefonica o E1. Estrato no Residencial.

-DESPRENDIBLE CLIENTE-

El impuesto de Teléfonos, se encuentra autorizado bajo el Acuerdo 041 de 2008

SOCIEDAD PRIVADA DEL ALQUILER S.A.S NIT: 805000082-4 Código Cliente 11226422
Cuenta de Cobro 032 - 059092
No. de Cuenta o Ref. de Pago: 059092400011226422 Total a Pagar \$ 7,060.00
Fecha de Corte Novedades 30/04/2024 Pagar Antes de: 22/05/2024

Forma de Pago		Cod. Bco	No. Cheque
Efectivo	Cheque		
Fecha de Pago		Valor Pagado	
Día	Mes	Año	



(415)7709998002319(8020)0032059092400011226422(3900)7060(96)20240522

-DESPRENDIBLE CLIENTE-

Páguese únicamente en efectivo o cheque de gerencia

Formas y puntos de pago

ENCUÉSTRANOS EN LAS OFICINAS DE ATENCIÓN MÁS CERCANAS

CAV BOGOTA CALLE 76	Carrera 7 No. 76 - 35
CAV BARRANQUILLA NORTE	Carrera 51 B # 84 - 94 Local 15 Torcoroma Plaza
CAV BUCARAMANGA	Carrera 30 # 31 - 48 La Aurora
CAV MEDELLIN MOLINOS	Calle 30A # 82A - 26 Local 1041 Centro Comercial Los Molinos
CAV PEREIRA	Avenida 30 de Agosto 41-50
CAV CALI CHIPICHAPE	Centro Comercial Chipichape Locales 230 - 231

TIENES MUCHAS OPCIONES PARA EL PAGO DE TU FACTURA



El Impuesto al Teléfono se encuentra autorizado bajo el Acuerdo 019 del 28 de diciembre de 2015.

Nombre o Razón Social

SOCIEDAD PRIVADA DEL ALQUILER S.A.S

NIT: 805000082-4

Dirección Cliente:

Ciudad Cliente: BARRANQUILLA

Dirección Entrega: AV 5A NORTE NO 22 N- 28

Ciudad Entrega: CALI

Total a pagar: \$ 19,000.00

Pagar antes de: 22/05/2024

No. de Cuenta o Ref. de Pago 217747400011226422

Código Cliente: 11226422

Cuenta de Cobro: 042 - 217747

Fecha de Expedición: 01/05/2024

Periodo Facturado: 01/04/2024 - 30/04/2024

Fecha de Corte Novedades: 30/04/2024

Factura COMCEL S.A.: 003 - 291746638

Estado de Cuenta

Saldo Anterior \$ 0.00

Nota crédito no procedente \$ 0.00

Total Cargos Impuesto al Teléfono \$ 19,000.00

TOTAL A PAGAR \$ 19,000.00

Esta factura debe ser cancelada a favor de COMCEL S.A. NIT 800.153.993-7. Páguese únicamente en efectivo o cheque de gerencia

Impuesto al Teléfono - Base de liquidación

Cant.	Tipo de Línea	Descripción del Cobro	Valor
1	BINCA01 SIP CENTRALIZADO	255 Barranquilla - Servicios - Troncal Ethernet	\$ 19,000.00
Subtotal Cargos del Mes			\$ 19,000.00

Tasa de Liquidacion Base \$19,000.00 por cada Línea Telefonica o E1. Estrato no Residencial.

-DESPRENDIBLE CLIENTE-

CUENTA DE COBRO IMPUESTO AL TELÉFONO
EXPEDIDA POR COMCEL S.A. NIT 800.153.993-7

El Impuesto al Teléfono se encuentra autorizado bajo el Acuerdo 019 del 28 de diciembre de 2015.

SOCIEDAD PRIVADA DEL ALQUILER S.A.S NIT: 805000082-4 Código Cliente 11226422
Cuenta de Cobro 042 - 217747

No. de Cuenta o Ref. de Pago: 217747400011226422 Total a Pagar \$ 19,000.00

Fecha de Corte Novedades 30/04/2024 Pagar Antes de: 22/05/2024

Forma de Pago		Cod. Bco	No. Cheque
Efectivo	Cheque		
Fecha de Pago		Valor Pagado	
Día	Mes	Año	



(415)7709998002319(8020)0042217747400011226422(3900)019000(96)20240522

-DESPRENDIBLE CLIENTE-

Páguese únicamente en efectivo o cheque de gerencia

El Impuesto al Teléfono se encuentra autorizado bajo el Acuerdo 019 del 28 de diciembre de 2015.

Formas y puntos de pago

ENCUÉSTRANOS EN LAS OFICINAS DE ATENCIÓN MÁS CERCANAS

CAV BOGOTA CALLE 76	Carrera 7 No. 76 - 35
CAV BARRANQUILLA NORTE	Carrera 51 B # 84 - 94 Local 15 Torcoroma Plaza
CAV BUCARAMANGA	Carrera 30 # 31 - 48 La Aurora
CAV MEDELLIN MOLINOS	Calle 30A # 82A - 26 Local 1041 Centro Comercial Los Molinos
CAV PEREIRA	Avenida 30 de Agosto 41-50
CAV CALI CHIPICHAPE	Centro Comercial Chipichape Locales 230 - 231

TIENES MUCHAS OPCIONES PARA EL PAGO DE TU FACTURA



El Impuesto al Teléfono se encuentra autorizado bajo el Acuerdo 041 del 29 de Diciembre de 2016.

Nombre o Razón Social

SOCIEDAD PRIVADA DEL ALQUILER S.A.S

NIT: 805000082-4

Dirección Cliente:

Ciudad Cliente: POPAYAN

Dirección Entrega: AV 5A NORTE NO 22 N- 28

Ciudad Entrega: CALI

Total a pagar: \$ 3,800.00

Pagar antes de: 22/05/2024

No. de Cuenta o Ref. de Pago 046587400011226422

Código Cliente: 11226422

Cuenta de Cobro: 044 - 046587

Fecha de Expedición: 01/05/2024

Periodo Facturado: 01/04/2024 - 30/04/2024

Fecha de Corte Novedades: 30/04/2024

Factura COMCEL S.A.: 003 - 291746638

Estado de Cuenta

Saldo Anterior \$ 0.00

Nota crédito no procedente \$ 0.00

Total Cargos Impuesto al Teléfono \$ 3,800.00

TOTAL A PAGAR \$ 3,800.00

Impuesto al Teléfono - Base de liquidación

Cant.	Tipo de Linea	Descripción del Cobro	Valor
1	BINCA01	SIP CENTRALIZADO 303 Popayan - Servicios-Troncal Ether	\$ 3,800.00
Subtotal Cargos del Mes			\$ 3,800.00

Tasa de Liquidacion Base \$3,800.00 por cada Linea Telefonica o E1. Estrato no Residencial.

Esta factura debe ser cancelada a favor de COMCEL S.A. NIT 800.153.993-7. Páguese únicamente en efectivo o cheque de gerencia

-DESPRENDIBLE CLIENTE-

CUENTA DE COBRO IMPUESTO AL TELÉFONO EXPEDIDA POR COMCEL S.A. NIT 800.153.993-7

El Impuesto al Teléfono se encuentra autorizado bajo el Acuerdo 041 del 29 de Diciembre de 2016.

SOCIEDAD PRIVADA DEL ALQUILER S.A.S NIT: 805000082-4 Código Cliente 11226422
Cuenta de Cobro 044 - 046587

No. de Cuenta o Ref. de Pago: 046587400011226422 Total a Pagar \$ 3,800.00

Fecha de Corte Novedades 30/04/2024 Pagar Antes de: 22/05/2024

Forma de Pago		Cod. Bco	No. Cheque
Efectivo	Cheque		
Fecha de Pago		Valor Pagado	
Día	Mes	Año	



(415)7709998002319(8020)0044046587400011226422(3900)3800(96)20240522

Páguese únicamente en efectivo o cheque de gerencia

-DESPRENDIBLE CLIENTE-

El Impuesto al Teléfono se encuentra autorizado bajo el Acuerdo 041 del 29 de Diciembre de 2016.

Formas y puntos de pago

ENCUÉSTRANOS EN LAS OFICINAS DE ATENCIÓN MÁS CERCANAS

CAV BOGOTA CALLE 76	Carrera 7 No. 76 - 35
CAV BARRANQUILLA NORTE	Carrera 51 B # 84 - 94 Local 15 Torcoroma Plaza
CAV BUCARAMANGA	Carrera 30 # 31 - 48 La Aurora
CAV MEDELLIN MOLINOS	Calle 30A # 82A - 26 Local 1041 Centro Comercial Los Molinos
CAV PEREIRA	Avenida 30 de Agosto 41-50
CAV CALI CHIPICHAPE	Centro Comercial Chipichape Locales 230 - 231

TIENES MUCHAS OPCIONES PARA EL PAGO DE TU FACTURA



El Impuesto al Teléfono se encuentra autorizado bajo el Acuerdo 229 del 2021.

Nombre o Razón Social

SOCIEDAD PRIVADA DEL ALQUILER S.A.S

NIT: 805000082-4

Dirección Cliente:

Ciudad Cliente: ARMENIA - QUINDIO

Dirección Entrega: AV 5A NORTE NO 22 N- 28

Ciudad Entrega: CALI

Total a pagar: \$ 18,826.00

Pagar antes de: 22/05/2024

No. de Cuenta o Ref. de Pago 011573400011226422

Código Cliente: 11226422

Cuenta de Cobro: 049 - 011573

Fecha de Expedición: 01/05/2024

Periodo Facturado: 01/04/2024 - 30/04/2024

Fecha de Corte Novedades: 30/04/2024

Factura COMCEL S.A.: 003 - 291746638

Estado de Cuenta

Saldo Anterior	\$ 0.00
Nota crédito no procedente	\$ 0.00
Total Cargos Impuesto al Teléfono	\$ 18,826.00
TOTAL A PAGAR	\$ 18,826.00

Impuesto al Teléfono - Base de liquidación

Cant.	Tipo de Línea	Descripción del Cobro	Valor
1	BINCA01	SIP CENTRALIZADO 383 Armenia - Servicios - Troncal IP Ethern	\$ 18,826.00
Subtotal Cargos del Mes			\$ 18,826.00

Esta factura debe ser cancelada a favor de COMCEL S.A. NIT 800.153.993-7. Páguese únicamente en efectivo o cheque de gerencia

Tasa de Liquidacion Base \$18,826.00 por cada Línea Telefonica o E1. Estrato no Residencial.

-DESPRENDIBLE CLIENTE-

El Impuesto al Teléfono se encuentra autorizado bajo el Acuerdo 229 del 2021.

SOCIEDAD PRIVADA DEL ALQUILER S.A.S NIT: 805000082-4 Código Cliente 11226422
Cuenta de Cobro 049 - 011573
No. de Cuenta o Ref. de Pago: 011573400011226422 Total a Pagar \$ 18,826.00
Fecha de Corte Novedades 30/04/2024 Pagar Antes de: 22/05/2024

Forma de Pago		Cod. Bco	No. Cheque
Efectivo	Cheque		
Fecha de Pago		Valor Pagado	
Día	Mes	Año	



(415)7709998002319(8020)0049011573400011226422(3900)018826(96)20240522

-DESPRENDIBLE CLIENTE-

Páguese únicamente en efectivo o cheque de gerencia

El Impuesto al Teléfono se encuentra autorizado bajo el Acuerdo 229 del 2021.

Formas y puntos de pago

ENCUÉSTRANOS EN LAS OFICINAS DE ATENCIÓN MÁS CERCANAS

CAV BOGOTA CALLE 76	Carrera 7 No. 76 - 35
CAV BARRANQUILLA NORTE	Carrera 51 B # 84 - 94 Local 15 Torcoroma Plaza
CAV BUCARAMANGA	Carrera 30 # 31 - 48 La Aurora
CAV MEDELLIN MOLINOS	Calle 30A # 82A - 26 Local 1041 Centro Comercial Los Molinos
CAV PEREIRA	Avenida 30 de Agosto 41-50
CAV CALI CHIPICHAPE	Centro Comercial Chipichape Locales 230 - 231

TIENES MUCHAS OPCIONES PARA EL PAGO DE TU FACTURA

