



COMCEL S.A.
NIT 800.153.993-7

SOCIEDAD PRIVADA DEL ALQUILER S.A.S

CIUDAD: CALI
NIT: 805000082-4

DIRECCIÓN: AV 5A NORTE NO 22 N- 28
FACTURA ELECTRONICA DE VENTA: 3 - 291622004



SERVICIOS DE FO VOZ

CÓDIGO CLIENTE: 11226422

FECHA LÍMITE DE PAGO:

Feb 22/24

REFERENCIA DE PAGO:

622004400011226422

TOTAL A PAGAR

\$ 2,398,420.00

RESUMEN DE CUENTA

Saldo	\$ 2,395,010.00
Gracias por su Pago	\$ -2,395,010.00
Total Conceptos Comcel	\$ 2,015,477.00
Total Conceptos Otros Operadores	\$ 0.00
Total Recargo por Mora	\$ 0.00
Total Impuestos	\$ 382,940.63
Total Ajuste a la Decena	\$ 2.37
Valor a Pagar	\$ 2,398,420.00

ENTIÉNDELO MEJOR, CONOCE EL RESUMEN DE TUS COBROS

SALDO ANTERIOR

Descripción	Valor
SALDO ANTERIOR	\$ 2,395,010.00
PAGOS EFECTUADOS	\$ -2,395,010.00
	\$ 0.00

TELEFONÍA

Descripción	Valor
CONCEPTOS DE COMCEL S.A. - TELEFONIA PUBLICA LOCAL	\$ 2,009,757.00
TOTAL IVA	\$ 381,853.83
RECARGO MORA	\$ 0.00
	\$ 2,391,610.83

LD Y FIJO MÓVIL

Descripción	Valor
LARGA DISTANCIA NACIONAL SEMIAUTOMATICA	\$ 5,720.00
TOTAL IVA	\$ 1,086.80
RECARGO MORA	\$ 0.00
	\$ 6,806.80

Resolución DIAN para facturación electrónica No. 1876-0105906678 del 10 de Noviembre 2023. habilita Perfil 3 desde 29149966 hasta 30000000. Vigencia de 6 meses. Código único factura electrónica: 8165h9487031ue17767b8d7d1ee110377ad9242b1377e0e23210e0798948e4f316191e63856c5dca1686b784

Representación gráfica creada por: Paradigma S.A.S.

Construimos soluciones tecnológicas de la mano de su empresa para grandes ideas de negocio.

TOTAL A PAGAR

\$ 2,398,420.00



COMCEL S.A.
NIT 800.153.993-7

SOCIEDAD PRIVADA DEL ALQUILER S.A.S



(415)7709998002319(8020)3291622004400011226422(3900)02398420(96)20240222

FORMA DE PAGO: Efectivo

Cheque

Cód. del Banco

Cheque N°

Fecha

Total a pagar

ESCANEA ESTE
CÓDIGO PARA
PAGAR TU
FACTURA DESDE
EL PORTAL CLARO



REFERENCIA DE PAGO: 622004400011226422
NIT: 805000082-4
CÓDIGO CLIENTE: 11226422
FACTURA ELECTRÓNICA DE VENTA: 3 - 291622004
PERÍODO FACTURADO: Ene 01/24 - Ene 31/24
FECHA DE EXPEDICIÓN: Feb 06/24

PAGAR ANTES DE: Feb 22/24

TOTAL A PAGAR: \$ 2,398,420.00

ENCUÉNTRANOS EN LAS OFICINAS DE ATENCIÓN MÁS CERCANAS

CAV BOGOTA CALLE 76	Carrera 7 No. 76 - 35
CAV BARRANQUILLA NORTE	Carrera 51 B # 84 - 94 Local 15 Torcoroma Plaza
CAV BUCARAMANGA	Carrera 30 # 31 - 48 La Aurora
CAV MEDELLIN MOLINOS	Calle 30A # 82A - 26 Local 1041 Centro Comercial Los Molinos
CAV PEREIRA	Avenida 30 de Agosto 41-50
CAV CALI CHIPICHAPE	Centro Comercial Chipichape Locales 230 - 231

TIENES MUCHAS OPCIONES PARA EL PAGO DE TU FACTURA



CONTÁCTANOS



APP MI CLARO/EMPRESAS



PORTAL MI CLARO/EMPRESAS



LINEA DE WHATSAPP

www.claro.com.co/negocios

NACIONAL 018000186456

BOGOTÁ 601 748 8888

*611

PARA QUE TENGAS EN CUENTA

Consumo en Minutos de Telefonía Pública Local

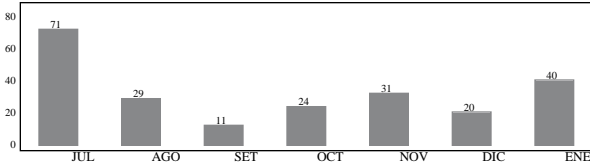

Consumo en Minutos

Plan Ilimitado	
Lectura Anterior:	274669
Consumo Actual:	40
Lectura Actual:	274709
Promedio:	31

Información de factura electrónica:

[Descarga aquí tu factura electrónica](#)

FECHA Y HORA DE EMISIÓN: Feb 06/24 00:00

FECHA Y HORA DE APROBACIÓN: Feb 07/24 18:24

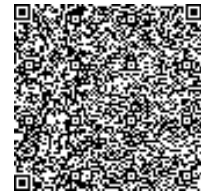

ESCANEA ESTE CODIGO Y CONOCE EL DETALLE DE TU FACTURA

*Cuando el usuario tenga alguna inconformidad con su factura, puede presentar una PQR antes de la fecha de pago oportuno, caso en el cual no debe pagar las sumas que sean objetos de reclamación. Si no presenta la PQR antes de dicha fecha el usuario debe pagar el valor total de la factura. En todo caso el usuario cuenta con 6 meses contados a partir de la fecha del pago oportuno de su factura para presentar cualquier PQR relacionada con los conceptos incluidos en dicha factura". (Res. 5111 de 2017 Art. 2.1.24.4)

Comcel S.A. factura los servicios prestados dentro del acuerdo marco de precios Nube Privada Colombia Compra Eficiente.

El no pago oportuno de esta factura causará intereses de mora a la tasa máxima permitida por la ley y, en caso de existir por su parte autorización para hacerlo, el reporte a las centrales de riesgo. Recuerde que si no cancela esta factura su servicio podrá ser suspendido.

ENTIDAD DE VIGILANCIA Y CONTROL: Con ocasión de la promulgación de la Ley 1341 de 2009, la autoridad de inspección, vigilancia y control en materia de protección de los derechos de los usuarios de los servicios de telefonía local, larga distancia e internet, es la Superintendencia de Industria y Comercio. NIT: 800176089-2 Página Web: <http://www.sic.gov.co> E-mail: info@sic.gov.co Dirección: Carrera 13 No. 27 - 00 Tel: 01 8000 910165.

Si usted cancela esta factura con cheque deberá girarlo a favor de COMCEL S.A. Si dicho pago no puede hacerse efectivo por causas imputables al SUSCRIPТОR o USUARIO, COMCEL S.A. podrá dar terminado con justa causa del contrato suscrito, sin perjuicio de los demás efectos consagrados en dicho contrato por la falta de pago y de aplicar la sanción por no pago del cheque de acuerdo con lo establecido en el artículo 731 del Código de Comercio.

Información tributaria de Comcel S.A.: No practicar retención en la fuente a título de renta, somos Autorretenedores según Resolución 008339 del 24 de Agosto de 2010. Servicio de Televisión exento de retención según Decreto 2775/83, somos Grandes Contribuyentes según Resolución 012220 del 26 de diciembre 2022. IVA Régimen Común. Agentes retenedores de IVA e Industria y Comercio. Autorretenedores de Industria y Comercio en Barranquilla, Cali, Tulúa y Puerto Boyacá. Segmento Corporativo, Actividad Económica Código CIU 4690 Comercio al por mayor no especializado tarifa 11,04 por 1.000 - 6190 otras actividades de telecomunicaciones tarifa 9,66 x 1000. Esta Factura presta mérito ejecutivo, si no es cancelada se procederá a cobro Jurídico. Tasa de Recargo por Mora: 2,53 NMV.

Apreciado cliente, nuestro compromiso es ofrecerle un servicio confiable, esto hace que tengamos que controlar factores externos que nos afectan. Dentro de ellos, nos hemos visto enfrentados a personas que se dedican a actividades delictivas. Hemos implementado medidas importantes de control con las autoridades, y usted nos puede ayudar denunciando cualquier situación irregular, como: [1]Presencia de personal sin identificar en postes y ductos o manipulando cajas, tapas, cables eléctricos, telefónicos, medidores o centros de medición. [2]Cajas o tapas levantadas o en la intemperie. [3]Rollos de cable dejados a la intemperie. Le ofrecemos una línea telefónica para confirmar información acerca del personal que realiza nuestro trabajo en las calles. Líneas de atención 24 Horas: Atención al Cliente Residencial 018003 200 200, en Bogotá al 601 7500500, para corporaciones 018000 186 456, en Bogotá al 601 748 88 88.

Sistema facturador: SGA, fabricante HITSS Colombia. Proveedor tecnológico de facturación electrónica NIT 900.420.814-5. Sistemas de información empresarial s.a, NIT: 890.319.193. Forma de Pago de la presente factura electrónica de venta: Contado, Medio de Pago: Efectivo.

COMCEL S.A. NIT 800.153.993-7 Dirección CR 68 A 24 B 10 Sede Administrativa Bogotá

ENTIÉNDELO MEJOR, CONOCE TUS COBROS A DETALLE

CONCEPTOS DE COMCEL S.A. - TELEFONIA PUBLICA LOCAL

Item	Código	Detalle	Cantidad	Líneas	Minutos Plan Elegido	Valor Plan Elegido	Minutos Adicionales	Consumos Adicionales	Desde	Hasta	Total	
1	BINCA01	Cargo Mensual Voz Publica Local	1	31	Ilimitado	\$ 2,009,757.00	0	\$ 0.00	01/01/2024	31/01/2024	\$ 2,009,757.00	
TOTAL PLAN ELEGIDO						\$ 2,009,757.00	TOTAL CONSUMOS ADIC		\$ 0.00	SUBTOTAL	\$ 2,009,757.00	
										SUBTOTAL	\$ 0.00	
TOTAL CARGOS		\$ 2,009,757.00	TOTAL IVA		\$ 381,853.83	RECARGO MORA						\$ 0.00

Total Telefonía	\$ 2,391,610.83
-----------------	------------------------

INFORMACIÓN DE TELÉFONOS FACTURADOS - TELEFONIA PÚBLICA LOCAL

Item	Código	Detalle	Línea	Valor del Plan	Valor del Minuto del Plan	Valor del Minuto Adicional	Estrato	Números de Teléfono Facturados
1	BINCA01	Cargo Mensual Voz Publica Local	31	2,009,757.00	.00	.00	Industria Comercio y Servicios estrato 5 y 6	6067359716 6017448888 6017460710 607 6970171 6076971717 6076973150 605385 0356 6022384734 6022978235 602485565 6 6024867770 6024867771 6024867772 6 075955009 6018837256 6018901612 6082 771763 6088632470 6063400380 6022856 071 6028368209 602370647 6018713882 6054358357 6087471735 6087474068 6022359612 6055893909 6086849846 6086334195 6018810922

DETALLE TOTAL LD Y FIJO MÓVIL

LARGA DISTANCIA NACIONAL SEMIAUTOMATICA

Teléfono Origen	Destino	Clase	RF	Área	Teléfono Dest.	Min	Hora Inicial	Vr. Unitario	Vr. Total	Teléfono Origen	Destino	Clase	RF	Área	Teléfono Dest.	Min	Hora Inicial	Vr. Unitario	Vr. Total
6028368209	CALI	0	602	602393988	1	05/01/2024 08:58:49	\$ 130.00	\$ 130.00		6028368209	CALI	0	602	6023058301	1	05/01/2024 09:56:27	\$ 0.00	\$ 0.00	
6028368209	CALI	0	602	6024850400	1	05/01/2024 15:56:55	\$ 0.00	\$ 0.00		6028368209	CALI	0	602	6024850400	7	05/01/2024 16:02:14	\$ 0.00	\$ 0.00	
6028368209	CALI	0	602	6024850400	1	05/01/2024 16:17:59	\$ 0.00	\$ 0.00		6028368209	CALI	0	602	6023988472	1	09/01/2024 10:00:16	\$ 130.00	\$ 130.00	
6028368209	CALI	0	602	6028879020	3	09/01/2024 15:56:53	\$ 130.00	\$ 390.00		6028368209	CALI	0	602	6028879020	2	09/01/2024 15:59:09	\$ 130.00	\$ 260.00	
6028368209	CALI	0	602	6028879020	2	09/01/2024 16:00:56	\$ 130.00	\$ 260.00		6028368209	CALI	0	602	6028879020	2	09/01/2024 16:03:04	\$ 130.00	\$ 260.00	
6028368209	CALI	0	602	6023988761	1	10/01/2024 08:00:32	\$ 130.00	\$ 130.00		6028368209	CALI	0	602	6023443079	1	10/01/2024 14:16:31	\$ 0.00	\$ 0.00	
6028368209	PALMIRA	0	602	6022842285	1	10/01/2024 15:34:52	\$ 0.00	\$ 0.00		6028368209	CALI	0	602	6023043497	1	11/01/2024 14:16:31	\$ 0.00	\$ 0.00	
6028368209	CALI	0	602	6023786487	1	12/01/2024 11:25:06	\$ 0.00	\$ 0.00		6028368209	CALI	0	602	6028999999	1	12/01/2024 12:58:35	\$ 130.00	\$ 130.00	
6028368209	CALI	0	602	6023763576	1	12/01/2024 14:42:59	\$ 0.00	\$ 0.00		6028368209	PALMIRA	0	602	6022544915	1	13/01/2024 10:39:05	\$ 0.00	\$ 0.00	
6028368209	CALI	0	602	6024056358	1	15/01/2024 15:11:13	\$ 130.00	\$ 130.00		6028368209	CALI	0	602	6023763576	1	15/01/2024 16:34:44	\$ 0.00	\$ 0.00	
6028368209	CANDELARIA	0	602	6022603385	1	16/01/2024 09:08:22	\$ 0.00	\$ 0.00		6028368209	CALI	0	602	6023292223	1	16/01/2024 10:42:42	\$ 130.00	\$ 130.00	
6028368209	CALI	0	602	6023313818	1	19/01/2024 14:50:03	\$ 130.00	\$ 130.00		6028368209	CALI	0	602	6023291291	1	23/01/2024 09:08:16	\$ 130.00	\$ 130.00	
6028368209	CALI	0	602	6023786761	1	23/01/2024 11:55:29	\$ 0.00	\$ 0.00		6028368209	CALI	0	602	6028842813	3	24/01/2024 10:47:36	\$ 130.00	\$ 390.00	
6028368209	CALI	0	602	6024050350	1	24/01/2024 15:19:43	\$ 130.00	\$ 130.00		6028368209	CALI	0	602	6024020791	1	24/01/2024 15:37:39	\$ 130.00	\$ 130.00	
6028368209	CALI	0	602	6023709602	1	24/01/2024 17:29:03	\$ 0.00	\$ 0.00		6028368209	CALI	0	602	6023239223	1	25/01/2024 10:34:33	\$ 130.00	\$ 130.00	
6028368209	CALI	0	602	6023909052	1	25/01/2024 10:43:48	\$ 130.00	\$ 130.00		6028368209	CALI	0	602	6023714595	1	25/01/2024 11:22:08	\$ 0.00	\$ 0.00	
6028368209	CALI	0	602	6023941766	1	25/01/2024 13:08:27	\$ 130.00	\$ 130.00		6028368209	CALI	0	602	6023758546	1	26/01/2024 10:22:22	\$ 0.00	\$ 0.00	
6028368209	JAMUNDI	0	602	6022883915	1	26/01/2024 14:43:14	\$ 0.00	\$ 0.00		6028368209	JAMUNDI	0	602	6022883915	1	26/01/2024 14:43:53	\$ 0.00	\$ 0.00	
6028368209	CALI	0	602	6024056358	1	26/01/2024 15:07:13	\$ 130.00	\$ 130.00		6028368209	CALI	0	602	6023991984	1	26/01/2024 16:11:05	\$ 130.00	\$ 130.00	
6028368209	PALMIRA	0	602	6022866170	1	27/01/2024 08:13:20	\$ 0.00	\$ 0.00		6028368209	TULUA	0	602	6022323542	1	27/01/2024 08:29:02	\$ 0.00	\$ 0.00	
6028368209	CALI	0	602	6023763576	1	27/01/2024 11:34:49	\$ 0.00	\$ 0.00		6028368209	CALI	0	602	6023732512	1	27/01/2024 11:43:11	\$ 0.00	\$ 0.00	
6028368209	CALI	0	602	6023732512	1	27/01/2024 11:57:09	\$ 0.00	\$ 0.00		6028368209	CALI	0	602	6023763576	1	29/01/2024 08:39:34	\$ 0.00	\$ 0.00	
6028368209	CALI	0	602	6028920629	1	29/01/2024 10:04:43	\$ 130.00	\$ 130.00		6028368209	CALI	0	602	6023999805	2	29/01/2024 13:07:05	\$ 130.00	\$ 260.00	
6028368209	CALI	0	602	6023999805	7	29/01/2024 13:51:20	\$ 130.00	\$ 910.00		6028368209	CALI	0	602	6023909012	5	30/01/2024 08:31:47	\$ 130.00	\$ 650.00	
6028368209	CALI	0	602	6023956579	1	30/01/2024 08:42:00	\$ 130.00	\$ 130.00		6028368209	CALI	0	602	6023991984	1	30/01/2024 15:24:58	\$ 130.00	\$ 130.00	
SUBTOTAL												\$ 5,720.00	IVA	\$ 1,086.80	TOTAL	\$ 6,806.80			

TOTAL CARGOS	\$ 5,720.00	TOTAL IVA	\$ 1,086.80	RECARGO MORA	\$ 0.00
---------------------	--------------------	------------------	--------------------	---------------------	----------------

Total LD y Fijo móvil	\$ 6,806.80
-----------------------	--------------------

El Impuesto de Teléfonos, se encuentra autorizado bajo el Acuerdo 067 de 2008

Nombre o Razón Social

SOCIEDAD PRIVADA DEL ALQUILER S.A.S

NIT: 805000082-4

Dirección Cliente:

Ciudad Cliente: MEDELLIN

Dirección Entrega: AV 5A NORTE NO 22 N- 28

Ciudad Entrega: CALI

Total a pagar: \$ 27,910.00

Pagar antes de: 22/02/2024

No. de Cuenta o Ref. de Pago 204682400011226422

Código Cliente: 11226422

Cuenta de Cobro: 010 - 204682

Fecha de Expedición: 01/02/2024

Periodo Facturado: 01/01/2024 - 31/01/2024

Fecha de Corte Novedades: 31/01/2024

Factura COMCEL S.A.: 003 - 291622004

Estado de Cuenta

Saldo Anterior \$ 0.00

Nota crédito no procedente \$ 0.00

Total Cargos Impuesto al Teléfono \$ 27,910.00

TOTAL A PAGAR \$ 27,910.00

Impuesto al Teléfono - Base de liquidación

Cant.	Tipo de Linea	Descripción del Cobro	Valor
1	BINCA02 E1	227 Medellín - Comercial - Troncal Ethernet	\$ 27,910.00
Subtotal Cargos del Mes			\$ 27,910.00

Tasa de Liquidacion Base \$27,910.00 por cada Linea Telefonica o E1. Estrato no Residencial.

Esta factura debe ser cancelada a favor de COMCEL S.A. NIT 800.153.993-7. Páguese únicamente en efectivo o cheque de gerencia

-DESPRENDIBLE CLIENTE-

El Impuesto de Teléfonos, se encuentra autorizado bajo el Acuerdo 067 de 2008

SOCIEDAD PRIVADA DEL ALQUILER S.A.S NIT: 805000082-4 Código Cliente 11226422
Cuenta de Cobro 010 - 204682

No. de Cuenta o Ref. de Pago: 204682400011226422 Total a Pagar \$ 27,910.00

Fecha de Corte Novedades 31/01/2024 Pagar Antes de: 22/02/2024

Forma de Pago		Cod. Bco	No. Cheque
Efectivo	Cheque		
Fecha de Pago		Valor Pagado	
Día	Mes	Año	



(415)7709998002319(8020)0010204682400011226422(3900)027910(96)20240222

-DESPRENDIBLE CLIENTE-

Páguese únicamente en efectivo o cheque de gerencia

Formas y puntos de pago

ENCUÉSTRANOS EN LAS OFICINAS DE ATENCIÓN MÁS CERCANAS

CAV BOGOTA CALLE 76	Carrera 7 No. 76 - 35
CAV BARRANQUILLA NORTE	Carrera 51 B # 84 - 94 Local 15 Torcoroma Plaza
CAV BUCARAMANGA	Carrera 30 # 31 - 48 La Aurora
CAV MEDELLIN MOLINOS	Calle 30A # 82A - 26 Local 1041 Centro Comercial Los Molinos
CAV PEREIRA	Avenida 30 de Agosto 41-50
CAV CALI CHIPICHAPE	Centro Comercial Chipichape Locales 230 - 231

TIENES MUCHAS OPCIONES PARA EL PAGO DE TU FACTURA



El impuesto de Teléfonos, se encuentra autorizado bajo el Acuerdo 028 de 2002.

Nombre o Razón Social

SOCIEDAD PRIVADA DEL ALQUILER S.A.S

NIT: 805000082-4

Dirección Cliente:

Ciudad Cliente: CARTAGENA

Dirección Entrega: AV 5A NORTE NO 22 N- 28

Ciudad Entrega: CALI

Total a pagar: \$ 16,943.00

Pagar antes de: 22/02/2024

No. de Cuenta o Ref. de Pago 113381400011226422

Código Cliente: 11226422

Cuenta de Cobro: 030 - 113381

Fecha de Expedición: 01/02/2024

Periodo Facturado: 01/01/2024 - 31/01/2024

Fecha de Corte Novedades: 31/01/2024

Factura COMCEL S.A.: 003 - 291622004

Estado de Cuenta

Saldo Anterior \$ 0.00

Nota crédito no procedente \$ 0.00

Total Cargos Impuesto al Teléfono \$ 16,943.00

TOTAL A PAGAR \$ 16,943.00

Impuesto al Teléfono - Base de liquidación

Cant.	Tipo de Linea	Descripción del Cobro	Valor
1	BINCA05 E1	40 CARTAGENA - Comercial - E1	\$ 16,943.00
Subtotal Cargos del Mes			\$ 16,943.00

Tasa de Liquidacion Base \$16,943.00 por cada Linea Telefonica o E1. Estrato no Residencial.

Esta factura debe ser cancelada a favor de COMCEL S.A. NIT 800.153.993-7. Páguese únicamente en efectivo o cheque de gerencia

-DESPRENDIBLE CLIENTE-

El impuesto de Teléfonos, se encuentra autorizado bajo el Acuerdo 028 de 2002.

SOCIEDAD PRIVADA DEL ALQUILER S.A.S NIT: 805000082-4 Código Cliente 11226422
Cuenta de Cobro 030 - 113381

No. de Cuenta o Ref. de Pago: 113381400011226422 Total a Pagar \$ 16,943.00

Fecha de Corte Novedades 31/01/2024 Pagar Antes de: 22/02/2024

Forma de Pago		Cod. Bco	No. Cheque
Efectivo	Cheque		
Fecha de Pago		Valor Pagado	
Día	Mes	Año	



(415)7709998002319(8020)0030113381400011226422(3900)016943(96)20240222

-DESPRENDIBLE CLIENTE-

Páguese únicamente en efectivo o cheque de gerencia

El impuesto de Teléfonos, se encuentra autorizado bajo el Acuerdo 028 de 2002.

Formas y puntos de pago

ENCUÉSTRANOS EN LAS OFICINAS DE ATENCIÓN MÁS CERCANAS

CAV BOGOTA CALLE 76	Carrera 7 No. 76 - 35
CAV BARRANQUILLA NORTE	Carrera 51 B # 84 - 94 Local 15 Torcoroma Plaza
CAV BUCARAMANGA	Carrera 30 # 31 - 48 La Aurora
CAV MEDELLIN MOLINOS	Calle 30A # 82A - 26 Local 1041 Centro Comercial Los Molinos
CAV PEREIRA	Avenida 30 de Agosto 41-50
CAV CALI CHIPICHAPE	Centro Comercial Chipichape Locales 230 - 231

TIENES MUCHAS OPCIONES PARA EL PAGO DE TU FACTURA



El impuesto de Teléfonos, se encuentra autorizado bajo el Acuerdo 041 de 2008

Nombre o Razón Social

SOCIEDAD PRIVADA DEL ALQUILER S.A.S

NIT: 805000082-4

Dirección Cliente:

Ciudad Cliente: SINCELEJO

Dirección Entrega: AV 5A NORTE NO 22 N- 28

Ciudad Entrega: CALI

Total a pagar: \$ 7,060.00

Pagar antes de: 22/02/2024

No. de Cuenta o Ref. de Pago 057584400011226422

Código Cliente: 11226422

Cuenta de Cobro: 032 - 057584

Fecha de Expedición: 01/02/2024

Periodo Facturado: 01/01/2024 - 31/01/2024

Fecha de Corte Novedades: 31/01/2024

Factura COMCEL S.A.: 003 - 291622004

Estado de Cuenta

Saldo Anterior \$ 0.00

Nota crédito no precedente \$ 0.00

Total Cargos Impuesto al Teléfono \$ 7,060.00

TOTAL A PAGAR \$ 7,060.00

Esta factura debe ser cancelada a favor de COMCEL S.A. NIT 800.153.993-7. Páguese únicamente en efectivo o cheque de gerencia

Impuesto al Teléfono - Base de liquidación

Cant.	Tipo de Línea	Descripción del Cobro	Valor
1 BINCA04	E1	94 SINCELEJO - Comercial - E1	\$ 7,060.00
Subtotal Cargos del Mes			\$ 7,060.00

Tasa de Liquidacion Base \$7,060.00 por cada Línea Telefonica o E1. Estrato no Residencial.

-DESPRENDIBLE CLIENTE-

El impuesto de Teléfonos, se encuentra autorizado bajo el Acuerdo 041 de 2008

SOCIEDAD PRIVADA DEL ALQUILER S.A.S NIT: 805000082-4 Código Cliente 11226422
Cuenta de Cobro 032 - 057584

No. de Cuenta o Ref. de Pago: 057584400011226422 Total a Pagar \$ 7,060.00

Fecha de Corte Novedades 31/01/2024 Pagar Antes de: 22/02/2024

Forma de Pago		Cod. Bco	No. Cheque
Efectivo	Cheque		
Fecha de Pago		Valor Pagado	
Día	Mes	Año	



(415)7709998002319(8020)0032057584400011226422(3900)7060(96)20240222

-DESPRENDIBLE CLIENTE-

Páguese únicamente en efectivo o cheque de gerencia

Formas y puntos de pago

ENCUÉSTRANOS EN LAS OFICINAS DE ATENCIÓN MÁS CERCANAS

CAV BOGOTA CALLE 76	Carrera 7 No. 76 - 35
CAV BARRANQUILLA NORTE	Carrera 51 B # 84 - 94 Local 15 Torcoroma Plaza
CAV BUCARAMANGA	Carrera 30 # 31 - 48 La Aurora
CAV MEDELLIN MOLINOS	Calle 30A # 82A - 26 Local 1041 Centro Comercial Los Molinos
CAV PEREIRA	Avenida 30 de Agosto 41-50
CAV CALI CHIPICHAPE	Centro Comercial Chipichape Locales 230 - 231

TIENES MUCHAS OPCIONES PARA EL PAGO DE TU FACTURA



El Impuesto al Teléfono se encuentra autorizado bajo el Acuerdo 019 del 28 de diciembre de 2015.

Nombre o Razón Social

SOCIEDAD PRIVADA DEL ALQUILER S.A.S

NIT: 805000082-4

Dirección Cliente:

Ciudad Cliente: BARRANQUILLA

Dirección Entrega: AV 5A NORTE NO 22 N- 28

Ciudad Entrega: CALI

Total a pagar: \$ 19,000.00

Pagar antes de: 22/02/2024

No. de Cuenta o Ref. de Pago 211907400011226422

Código Cliente: 11226422

Cuenta de Cobro: 042 - 211907

Fecha de Expedición: 01/02/2024

Periodo Facturado: 01/01/2024 - 31/01/2024

Fecha de Corte Novedades: 31/01/2024

Factura COMCEL S.A.: 003 - 291622004

Estado de Cuenta

Saldo Anterior \$ 0.00

Nota crédito no procedente \$ 0.00

Total Cargos Impuesto al Teléfono \$ 19,000.00

TOTAL A PAGAR \$ 19,000.00

Impuesto al Teléfono - Base de liquidación

Cant.	Tipo de Linea	Descripción del Cobro	Valor
1	BINCA01 SIP CENTRALIZADO	255 Barranquilla - Servicios - Troncal Ethernet	\$ 19,000.00
Subtotal Cargos del Mes			\$ 19,000.00

Tasa de Liquidacion Base \$19,000.00 por cada Linea Telefonica o E1. Estrato no Residencial.

Esta factura debe ser cancelada a favor de COMCEL S.A. NIT 800.153.993-7. Páguese únicamente en efectivo o cheque de gerencia

-DESPRENDIBLE CLIENTE-

El Impuesto al Teléfono se encuentra autorizado bajo el Acuerdo 019 del 28 de diciembre de 2015.

SOCIEDAD PRIVADA DEL ALQUILER S.A.S NIT: 805000082-4 Código Cliente 11226422
Cuenta de Cobro 042 - 211907

No. de Cuenta o Ref. de Pago: 211907400011226422 Total a Pagar \$ 19,000.00

Fecha de Corte Novedades 31/01/2024 Pagar Antes de: 22/02/2024

Forma de Pago		Cod. Bco	No. Cheque
Efectivo	Cheque		
Fecha de Pago		Valor Pagado	
Día	Mes	Año	



(415)7709998002319(8020)0042211907400011226422(3900)019000(96)20240222

-DESPRENDIBLE CLIENTE-

Páguese únicamente en efectivo o cheque de gerencia

El Impuesto al Teléfono se encuentra autorizado bajo el Acuerdo 019 del 28 de diciembre de 2015.

Formas y puntos de pago

ENCUÉSTRANOS EN LAS OFICINAS DE ATENCIÓN MÁS CERCANAS

CAV BOGOTA CALLE 76	Carrera 7 No. 76 - 35
CAV BARRANQUILLA NORTE	Carrera 51 B # 84 - 94 Local 15 Torcoroma Plaza
CAV BUCARAMANGA	Carrera 30 # 31 - 48 La Aurora
CAV MEDELLIN MOLINOS	Calle 30A # 82A - 26 Local 1041 Centro Comercial Los Molinos
CAV PEREIRA	Avenida 30 de Agosto 41-50
CAV CALI CHIPICHAPE	Centro Comercial Chipichape Locales 230 - 231

TIENES MUCHAS OPCIONES PARA EL PAGO DE TU FACTURA



El Impuesto al Teléfono se encuentra autorizado bajo el Acuerdo 041 del 29 de Diciembre de 2016.

Nombre o Razón Social

SOCIEDAD PRIVADA DEL ALQUILER S.A.S

NIT: 805000082-4

Dirección Cliente:

Ciudad Cliente: POPAYAN

Dirección Entrega: AV 5A NORTE NO 22 N- 28

Ciudad Entrega: CALI

Total a pagar: \$ 3,800.00

Pagar antes de: 22/02/2024

No. de Cuenta o Ref. de Pago 045214400011226422
Código Cliente: 11226422
Cuenta de Cobro: 044 - 045214

Fecha de Expedición: 01/02/2024
Periodo Facturado: 01/01/2024 - 31/01/2024
Fecha de Corte Novedades: 31/01/2024
Factura COMCEL S.A.: 003 - 291622004

Estado de Cuenta

Saldo Anterior	\$ 0.00
Nota crédito no procedente	\$ 0.00
Total Cargos Impuesto al Teléfono	\$ 3,800.00
TOTAL A PAGAR	\$ 3,800.00

Impuesto al Teléfono - Base de liquidación

Cant.	Tipo de Linea	Descripción del Cobro	Valor
1	BINCA01	SIP CENTRALIZADO 303 Popayan - Servicios-Troncal Ether	\$ 3,800.00
Subtotal Cargos del Mes			\$ 3,800.00

Tasa de Liquidacion Base \$3,800.00 por cada Linea Telefonica o E1. Estrato no Residencial.

Esta factura debe ser cancelada a favor de COMCEL S.A. NIT 800.153.993-7. Páguese únicamente en efectivo o cheque de gerencia

-DESPRENDIBLE CLIENTE-

El Impuesto al Teléfono se encuentra autorizado bajo el Acuerdo 041 del 29 de Diciembre de 2016.

SOCIEDAD PRIVADA DEL ALQUILER S.A.S NIT: 805000082-4 Código Cliente 11226422
Cuenta de Cobro 044 - 045214
No. de Cuenta o Ref. de Pago: 045214400011226422 Total a Pagar \$ 3,800.00
Fecha de Corte Novedades 31/01/2024 Pagar Antes de: 22/02/2024

Forma de Pago		Cod. Bco	No. Cheque
Efectivo	Cheque		
Fecha de Pago		Valor Pagado	
Día	Mes	Año	



(415)7709998002319(8020)0044045214400011226422(3900)3800(96)20240222

Páguese únicamente en efectivo o cheque de gerencia

-DESPRENDIBLE CLIENTE-

El Impuesto al Teléfono se encuentra autorizado bajo el Acuerdo 041 del 29 de Diciembre de 2016.

Formas y puntos de pago

ENCUÉSTRANOS EN LAS OFICINAS DE ATENCIÓN MÁS CERCANAS

CAV BOGOTA CALLE 76	Carrera 7 No. 76 - 35
CAV BARRANQUILLA NORTE	Carrera 51 B # 84 - 94 Local 15 Torcoroma Plaza
CAV BUCARAMANGA	Carrera 30 # 31 - 48 La Aurora
CAV MEDELLIN MOLINOS	Calle 30A # 82A - 26 Local 1041 Centro Comercial Los Molinos
CAV PEREIRA	Avenida 30 de Agosto 41-50
CAV CALI CHIPICHAPE	Centro Comercial Chipichape Locales 230 - 231

TIENES MUCHAS OPCIONES PARA EL PAGO DE TU FACTURA



El Impuesto al Teléfono se encuentra autorizado bajo el Acuerdo 229 del 2021.

Nombre o Razón Social

SOCIEDAD PRIVADA DEL ALQUILER S.A.S

NIT: 805000082-4

Dirección Cliente:

Ciudad Cliente: ARMENIA - QUINDIO

Dirección Entrega: AV 5A NORTE NO 22 N- 28

Ciudad Entrega: CALI

Total a pagar: \$ 18,826.00

Pagar antes de: 22/02/2024

No. de Cuenta o Ref. de Pago 009863400011226422

Código Cliente: 11226422

Cuenta de Cobro: 049 - 009863

Fecha de Expedición: 01/02/2024

Periodo Facturado: 01/01/2024 - 31/01/2024

Fecha de Corte Novedades: 31/01/2024

Factura COMCEL S.A.: 003 - 291622004

Estado de Cuenta

Saldo Anterior \$ 0.00

Nota crédito no procedente \$ 0.00

Total Cargos Impuesto al Teléfono \$ 18,826.00

TOTAL A PAGAR \$ 18,826.00

Esta factura debe ser cancelada a favor de COMCEL S.A. NIT 800.153.993-7. Páguese únicamente en efectivo o cheque de gerencia

Impuesto al Teléfono - Base de liquidación

Cant.	Tipo de Línea	Descripción del Cobro	Valor
1	BINCA01 SIP CENTRALIZADO	383 Armenia - Servicios - Troncal IP Ethern	\$ 18,826.00
Subtotal Cargos del Mes			\$ 18,826.00

Tasa de Liquidacion Base \$18,826.00 por cada Línea Telefonica o E1. Estrato no Residencial.

-DESPRENDIBLE CLIENTE-

CUENTA DE COBRO IMPUESTO AL TELÉFONO
EXPEDIDA POR COMCEL S.A. NIT 800.153.993-7

El Impuesto al Teléfono se encuentra autorizado bajo el Acuerdo 229 del 2021.

SOCIEDAD PRIVADA DEL ALQUILER S.A.S NIT: 805000082-4 Código Cliente 11226422
Cuenta de Cobro 049 - 009863

No. de Cuenta o Ref. de Pago: 009863400011226422 Total a Pagar \$ 18,826.00

Fecha de Corte Novedades 31/01/2024 Pagar Antes de: 22/02/2024

Forma de Pago		Cod. Bco	No. Cheque
Efectivo	Cheque		
Fecha de Pago		Valor Pagado	
Día	Mes	Año	



(415)7709998002319(8020)0049009863400011226422(3900)018826(96)20240222

-DESPRENDIBLE CLIENTE-

Páguese únicamente en efectivo o cheque de gerencia

El Impuesto al Teléfono se encuentra autorizado bajo el Acuerdo 229 del 2021.

Formas y puntos de pago

ENCUÉSTRANOS EN LAS OFICINAS DE ATENCIÓN MÁS CERCANAS

CAV BOGOTA CALLE 76	Carrera 7 No. 76 - 35
CAV BARRANQUILLA NORTE	Carrera 51 B # 84 - 94 Local 15 Torcoroma Plaza
CAV BUCARAMANGA	Carrera 30 # 31 - 48 La Aurora
CAV MEDELLIN MOLINOS	Calle 30A # 82A - 26 Local 1041 Centro Comercial Los Molinos
CAV PEREIRA	Avenida 30 de Agosto 41-50
CAV CALI CHIPICHAPE	Centro Comercial Chipichape Locales 230 - 231

TIENES MUCHAS OPCIONES PARA EL PAGO DE TU FACTURA

